



กองแบบแผน

กรมสนับสนุนบริการสุขภาพ
กระทรวงสาธารณสุข

ปรับปรุงตกแต่งภายในสำนักงานชั้น 2
วิทยาลัยพยาบาลบรมราชชนนีนครธวัชบุรี
เอกสารเลขที่ ก64/พ ค./65

ลำดับที่	แผนกที่	แบบแสดง
10-00	00	ปกติ . สาขาพยาบาลวิชาชีพ .
10-01	01	จัดกำหนดทั่วไป . รายการพื้น มผนัง . รายการฝ้าเพดาน . รายการไฟฟ้า รายการประปา - ผนังห้อง . รายการสุขภัณฑ์
10-02	02	รายการสุขภัณฑ์
10-03	03	รูปแบบสุขภัณฑ์
10-04	04	แบบขยายฝ้าเพดาน
10-05	05	แบบฝ้าเพดานพื้นและผนัง
10-06	06	แบบฝ้าเพดานฝ้าเพดานและระบบแสงสว่าง
10-07	07	แบบสุขภัณฑ์
10-08	08	แบบห้องสำนักงาน
10-09	09	แบบขยายห้องสำนักงาน . รูปแบบ 1,2 ห้องสำนักงาน
10-10	10	รูปแบบ 3,4,5,6,7 ห้องสำนักงาน
10-11	11	แบบขยายโถส้วม
10-12	12	รูปแบบ 8,9,10 โถส้วม
10-13	13	รูปแบบ 11,12 โถส้วม
10-14	14	แบบขยายสุขภัณฑ์ 01.2-01.3
10-15	15	รูปแบบ 01-03 สุขภัณฑ์ 01.3 . แบบขยายสุขภัณฑ์ 01.4
10-16	16	แบบขยายสุขภัณฑ์ 01.5
10-17	17	แบบขยายสุขภัณฑ์ 01.6
10-18	18	รูปแบบหน้า รูปแบบ 4,8 สุขภัณฑ์ 01.6
10-19	19	รูปแบบสุขภัณฑ์ 01.6 .แบบขยายสุขภัณฑ์ 01.7
10-20	20	รูปแบบ .รูปแบบ สุขภัณฑ์ 01.7
10-21	21	รูปแบบ 01.7 สุขภัณฑ์ 01.7
10-22	22	แบบขยายสุขภัณฑ์ 01.8,01.9,01.10,01.11,01.12
10-23	23	แบบขยายสุขภัณฑ์ 01.12 .แบบขยายโถส้วม

รายการครุภัณฑ์ 1

ชื่อห้อง	หมายเลขครุภัณฑ์	ลักษณะครุภัณฑ์	ขนาด (โดยประมาณ)					จำนวน	หมายเหตุ
			(กว้าง)	x	ยาว	x	(สูง)		
ชั้นที่ 2									
โถงต้อนรับ									
	S1	โซฟา 1 ที่นั่ง	91		100		87	12	
	S2	โซฟา 3 ที่นั่ง	91		200		87	2	
	S3	เก้าอี้เอนกประสงค์	53		49		80	8	
	T1	โต๊ะกลม	90		-		74.5	4	
	T2	โต๊ะกลม	61		-		40	2	
	T3	โต๊ะวงรี	52		-		45	3	
	T4	โต๊ะเหลี่ยม	65		130		34	1	
	WB1	ไม้ตกเตียง	0.76		0.15		2.70	14	ความสูงถึงฝ้าโดยประมาณ
	WB2	ไม้ตกเตียง	0.10		14.95		0.35	2	
	WB4	ไม้ระแนงตกเตียง	0.30		0.40		2.70	4	ความสูงถึงฝ้าโดยประมาณ
			0.18		0.07		2.70	24	
		สนดงหน้าลิฟท์	0.18		0.07		2.70	18	
สำนักงาน									
	B1.1	ตู้ทีวี	0.30		1.10		2.70	1	ความสูงถึงฝ้าโดยประมาณ
	B1.2	ตู้โชว์	0.50		3.95		2.70	1	ความสูงถึงฝ้าโดยประมาณ
	B1.3	ตู้เอกสาร	0.50		4.00		2.70	1	ความสูงถึงฝ้าโดยประมาณ
	B1.4	ตู้สี่ล้อ	0.60		0.72		2.70	1	
		ตู้สี่ล้อ	0.60		0.68		0.83	1	
	B1.5	ตู้ หองประชุม	0.50		3.75		2.70	1	
	CT-1	ม่าน	ความยาวโดยประมาณวัดพื้นที่จริง				2.50	4	
	C2	ตู้เอนกประสงค์	40		80		81	2	
	T5	โต๊ะ	180		180		70	1	
		ตู้ล้อเลื่อนโต๊ะ	53		45.9		62.6		
	S4	เก้าอี้ทำงานแบบมีล้อ	71		76		116	1	
	S5	เก้าอี้ทำงานแบบมีล้อ	57		63		81	4	
	WB3	แม่เหล็กงาน	ความยาวโดยประมาณวัดพื้นที่จริง 12.00 ม.				0.20	4	
	BA-1	แผงตกเตียง	ความยาวโดยประมาณ 39.91 ม. วัดพื้นที่จริง				0.18	-	
การเงิน									
	B1.6	ตู้เก็บ	0.60		5.56		0.75	1	
		แม่เหล็กงานหน้า	0.30		3.70		1.05		
สุรการ									
	B1.7	ตู้เก็บ	0.60		5.65		0.75	1	
		แม่เหล็กงานหน้า	0.30		3.76		1.05		

กองนบแผน กองสนับสนุนบริการวิชาการ กระทรวงสาธารณสุข	
มีนทนาย/นางสาวจิตต์ นางสาวระชนก โยงประทีป <i>JS</i>	
วิทยากร ไรท์ท่า ภาคภูมิใจ เมื่อประชุม ภาค 44288 <i>JS</i>	
ผู้อำนวยการสนับสนุนด้านบริการวิชาการและวิทยากร เขตสุขภาพ 8 ถนนราชบุรี วันนาคี 8-80 3220 <i>JS</i>	
รองผู้อำนวยการกองสนับสนุนด้านบริการวิชาการ สถานีวิทยากรและวิทยากรเขตสุขภาพที่ 8 พหลโยธิน จุฬาลงกรณ์ ๓๘ ๘74 <i>JS</i>	
เอกสารเลขที่ กบ4/ท ก/๒5	
แบบ ปรับปรุงแบบภายในสำนักงานชั้น 2 วิทยาลัยพยาบาลบรมราชชนนีนครสุพรรณบุรี จุฬาลงกรณ์	
แสดงแบบ	
จากทางผู้รับทำ	
แบบที่ ๒-๒๒	จำนวนรวม ๒๒/๒๒
ประกาศนียบัตรเลขที่	วันที่

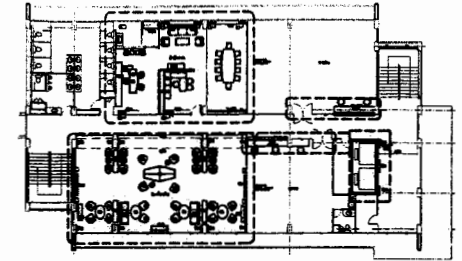
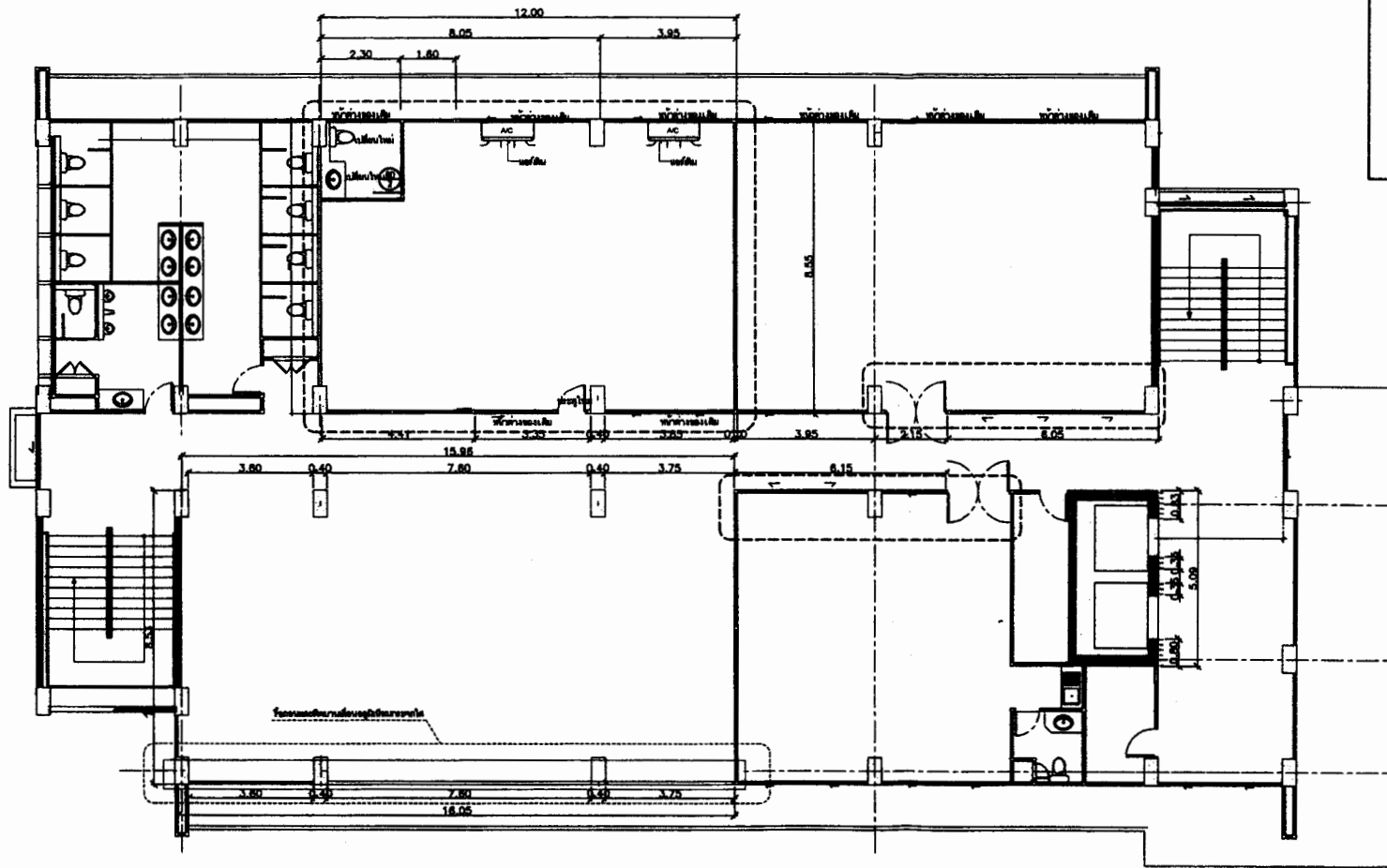

LAY-OUT ชั้น 2

กองแบบแผน
 กรมโยธาธิการและผังเมือง
 กระทรวงมหาดไทย

มีแผนภาพ/นายช่างศิลป์
 นายศุภวัฒน์ โสภะพันธ์ *OS*

วิศวกรโยธา
 ภาณุภูมิ เมืองสมุทรปราการ ภาที่ 44288 *OS*

วิศวกรสถาปัตย์โยธาและวิศวกรรมโยธา
 อนุชฎาภรณ์
 รัชชชัญญ์ วัฒนชาติ ๙-๙๐ 3220

รองผู้อำนวยการกองแบบแผนและงานสถาปัตย์โยธา
 สถาปัตย์โยธาและวิศวกรรมโยธา
 พงศ์กิตติ์ จิตสุวรรณ ๙๙ ๘74 *OS*

เอกสารเลขที่ ก๘4/ท ก./๘5

แบบ
 ปรับปรุงแผนผังภายในสำนักงานชั้น 2
 วิทยาลัยอาชีวศึกษาสมุทรปราการ ๙๙/๘5

แสดงแบบ

แบบก่อนปรับปรุง

แผ่นที่ ๐-๐๔	จำนวนรวม ๐๙/๘๕
ประวัติแบบเลขที่	วันที่

แบบก่อนปรับปรุง
 ๑:100

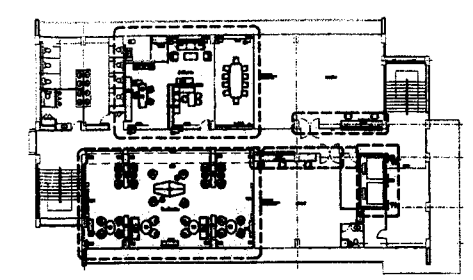
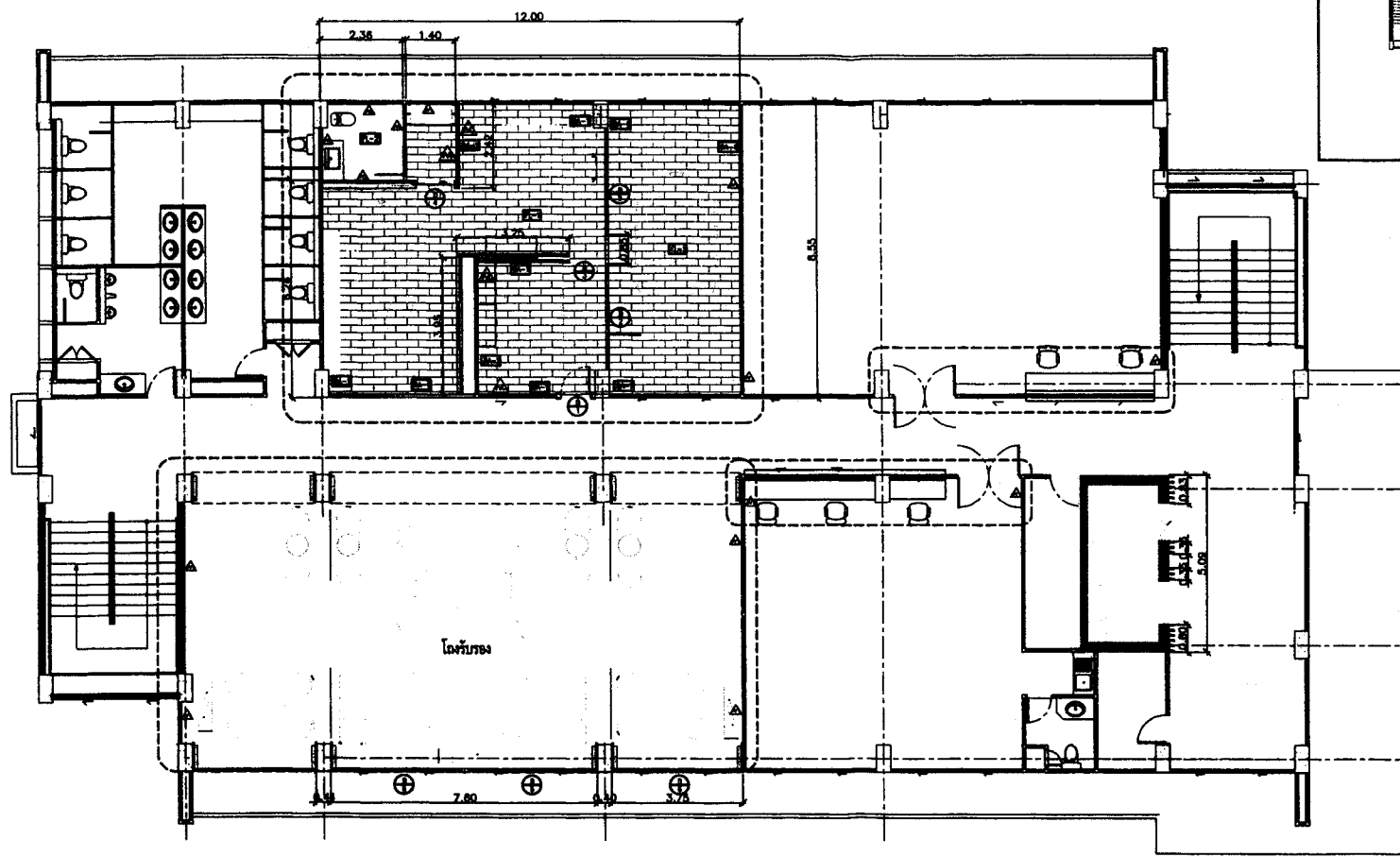

LAY-OUT ชั้น 2

กองแบบแผน
 กรมโยธาธิการและผังเมือง
 กระทรวงมหาดไทย

มีแผนงาน/นายช่างศิลป
 นายศุภกรกรณ์ โสภะพันธ์ *ศร*

วิศวกรไฟฟ้า
 ภาณุภี ฝ่องระวีภา ภา. 4428 *ป*

ผู้อำนวยการสำนักงานสถาปัตย์วิศวกรรมและวิศวกรรม

เลขที่กรมทศ
 ราชบุรี ราชบุรี ๙-๓๐ 3220 *ล*

ผู้อำนวยการกองแบบแผนงานสถาปัตย์

สถาปัตย์วิศวกรรมและวิศวกรรม
 พงษ์พันธ์ จิตธรรม ๓๘ ๘74 *ล*

เอกสารเลขที่ กส4/ท ๙/๘3

แบบ
 ปรับปรุงตามแปลนในสำนักงานชั้น 2
 วิทยาลัยอาชีวศึกษาสมุทรสาคร ๓๐/๓๕

แสดงแบบ

แสดงผังพื้นที่และผนัง

แผ่นที่ ๑-๐๑ จำนวนรวม ๐๘/๒๓

ประกอบแบบเลขที่ วันที่

แบบปรับปรุงพื้นที่และผนัง
 ราชบุรี ๑-๐๑ 1:100

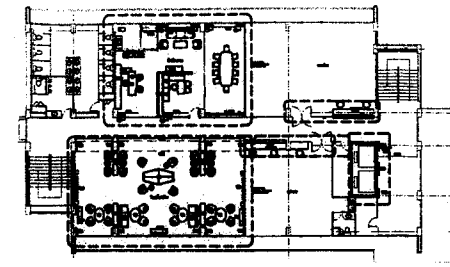

LAY-OUT ชั้น 2

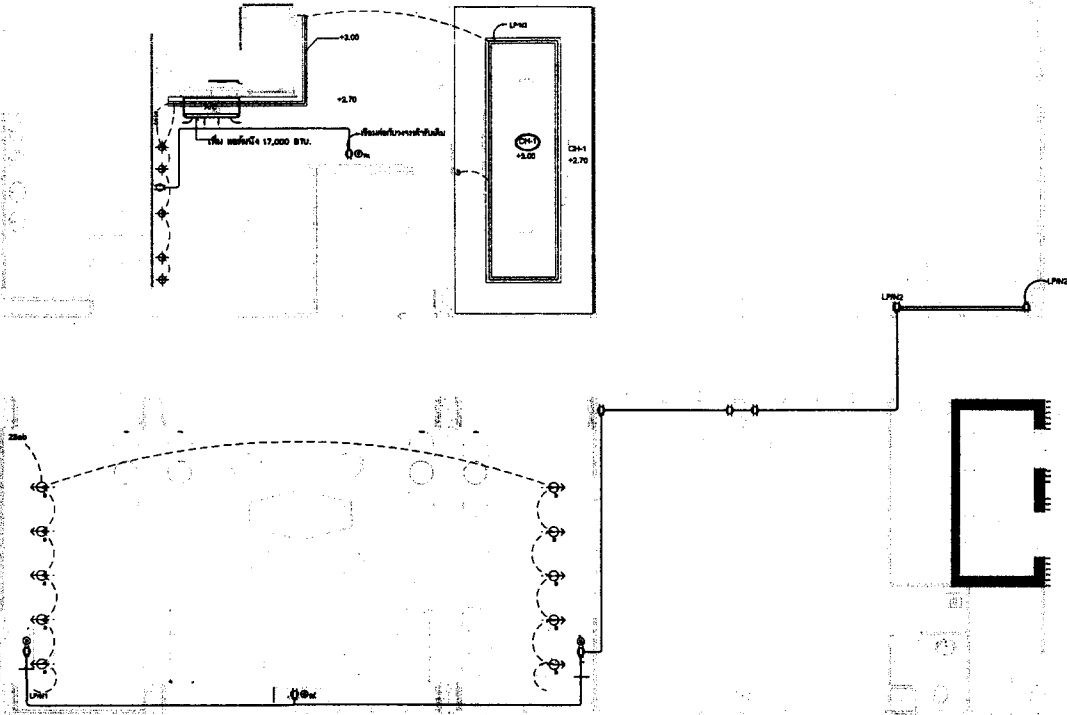

รายละเอียดประกอบแบบ

1. ติดตั้งโคมไฟ TRACK LIGHT LED PAR30 1x14W พร้อมสาย TRACK LIGHT แบบฝังยาว 10 ฟุต
2. ติดตั้งโคมไฟ Downlight 1x10W 5 ฟุต และทำการเชื่อมต่อกับระบบไฟฟ้าตามสถานที่และโครงการโดยสมบูรณ์
3. ติดตั้งไฟ STRIPLIGHT (ใช้รีโมท) 2 ฟุต และทำการเชื่อมต่อกับระบบไฟฟ้าตามสถานที่และโครงการโดยสมบูรณ์
4. ติดตั้งสวิตช์เดี่ยว 2ช่อง พร้อมฝาครอบ ติดบริเวณผนังหรือวางเสาสูงจากระดับ 1.30 เมตร 1 ฟุต
5. ติดตั้งสวิตช์เดี่ยว 1ช่อง พร้อมฝาครอบ ติดบริเวณผนังหรือวางเสาสูงจากระดับ 1.30 เมตร 1 ฟุต
6. ติดตั้งตู้ควบคุมไฟฟ้าแบบตู้ (2P+E) จำนวน 8 ตู้
7. ติดตั้งตู้ควบคุมไฟฟ้าแบบตู้ (2P+E) จำนวน 2 ตู้ และเชื่อมต่อกับระบบสายเคเบิลและโครงการโดยสมบูรณ์
8. ใช้สายไฟขนาด 2x2.5/2.5G Sq.mm. IEC01 ร้อยสายในท่อ EMT 1/2" สำหรับใช้ต่อสวิตช์
9. ใช้สายไฟขนาด 2x4/2.5G Sq.mm. IEC01 ร้อยสายในท่อ EMT 1/2" สำหรับใช้ต่อตู้
10. ติดตั้ง MINIATURE CIRCUIT BREAKER (MCB) ขนาด 10AT/1P จำนวน 2 ตู้
11. ติดตั้ง MINIATURE CIRCUIT BREAKER (MCB) ขนาด 16AT/1P จำนวน 1 ตู้
12. ทำการเชื่อมต่อไฟฟ้ากับวงจรถูก Load Center เชื่อมและโครงการโดยสมบูรณ์
13. ติดตั้งสายระบบ MATV จำนวน 4 ชุด
14. ให้ความรู้เรื่องต่อระบบ MATV เชื่อมและโครงการโดยสมบูรณ์
15. ปลายสายระบบไฟฟ้าใช้สาย RG6 in EMT Dia.1/2"

โปรดดูใบแจ้งราคาต่อระบบไฟฟ้าและระบบ MATV ส่วนดำเนินการอื่น หากสามารถเชื่อมต่อกับระบบเดิมได้ โปรดดูใบแจ้งดำเนินการติดตั้งตามมาตรฐานงานช่างไฟฟ้า สำหรับปัญหาการปล่อยสายไฟให้มีค่าตามข้อกำหนดโครงการและระบบ โดยไม่จำกัดส่วนใดก็ตามให้เป็นความรับผิดชอบของผู้รับจ้าง การติดตั้งให้เป็นไปตามมาตรฐานการติดตั้งงานไฟฟ้าสำหรับประเทศไทย ของ กสท. ฉบับล่าสุด

แบบรับปฏิบัติงานและระบบแสงสว่าง
มาตราส่วน 1:100

กองแบบแผน
กองช่างโยธา/กองช่างโยธา

ผู้อำนวยการ/นายช่างโยธา
นายสุวิทย์ วัฒนประสิทธิ์

วิศวกรไฟฟ้า
ภาคภูมิ นิลประเสริฐ ภาค 4228 1/1 2565

สำนักงานปลัดกรุงเทพมหานครและวิเทศกรม
เขตกรุงเทพมหานคร
กรมโยธาธิการและผังเมือง 6-ตล. 3220

ผู้อำนวยการกองแบบแผนงานโยธาโยธา
สถาปนิกโยธาและวิเทศกรมเขตกรุงเทพมหานคร
พรพิสิทธิ์ จตุพรธรรม ๓๓ ๘74

เอกสารเลขที่ กส4/ท ก/๒5

แบบ
รับปฏิบัติงานโยธาโยธาชั้น 2
วิศวกรโยธาและวิเทศกรมเขตกรุงเทพมหานคร

แสดงแบบ
แบบรับปฏิบัติงานโยธาโยธา

แผ่นที่ 0-00 จำนวนรวม ๐๘/๒5
ประกอบแบบเลขที่ 00/00

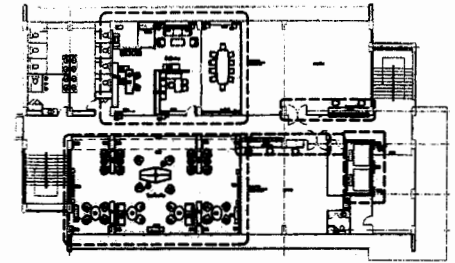
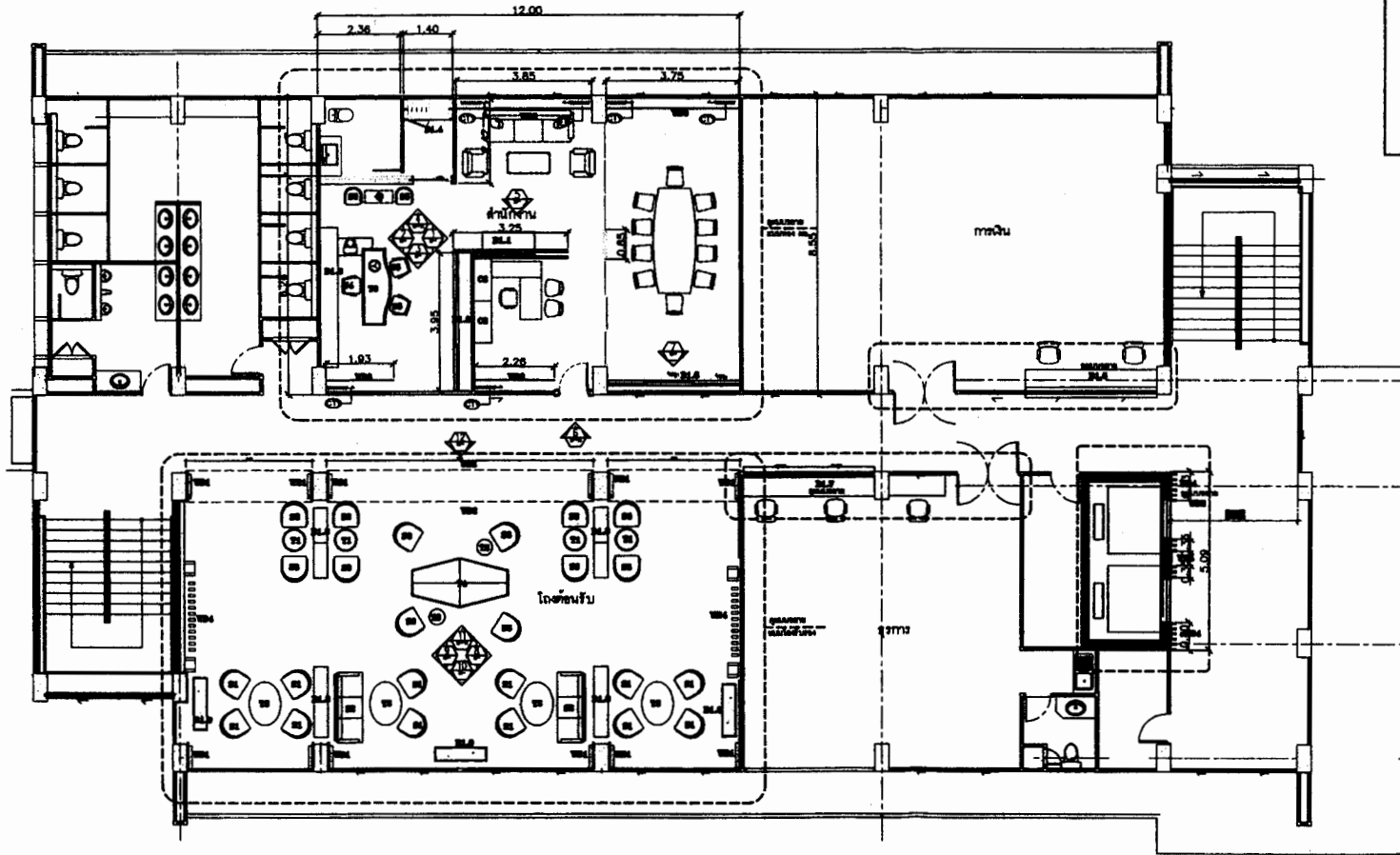

LAY-OUT ชั้น 2

กองแบบแผน
 กรุงเทพมหานคร
 สำนักงานเขตจตุจักร

ผู้แทน/นายช่างศิลป
 นายจตุรนต์ ไชยรัตน์

วิศวกรไฟฟ้า
 ภาณุวัฒน์ ธีระธรรม ภาที่ 44288

สำนักงานเขตจตุจักร กรุงเทพมหานคร
 เขตจตุจักร
 ถนนพหลโยธิน กรุงเทพฯ 10220

ชื่อผู้รับราชการออกแบบและงานสถาปัตย์
 สถาปนิกจตุรนต์ ไชยรัตน์
 พ.ศ. 2537 จตุจักร ๒๕ ๘๗

เอกสารที่ กส4/ท ก/๒5

แบบ
 เป็นแบบสถาปัตย์ในโครงการชั้น 2
 อาคารสำนักงานเขตจตุจักร

แบบ
 ๒๒๑๑/๒๕

แผ่นที่ ๒-๐๗	จำนวนรวม ๐๗/๒๕
ประกอบด้วยแบบที่	วันที่

แปลนชุดที่ ๒
 ๑/๒๕ 1:100

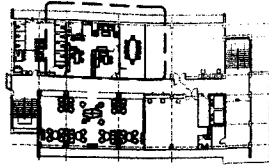

LAY-OUT

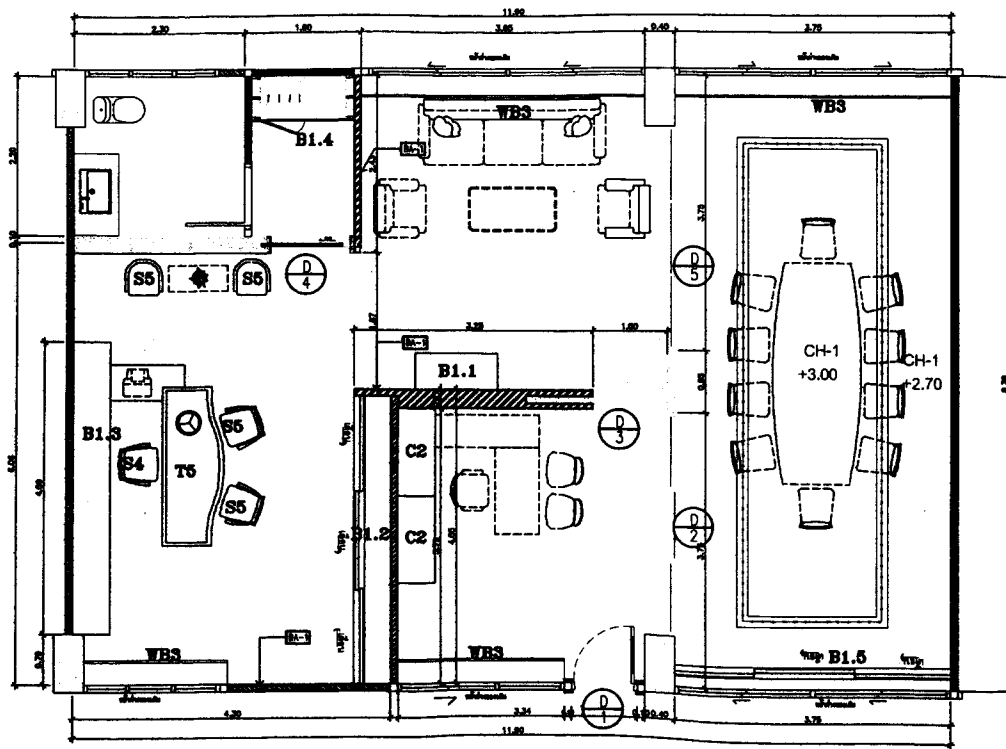

แปลนขยายห้องสำนักงาน
1:50

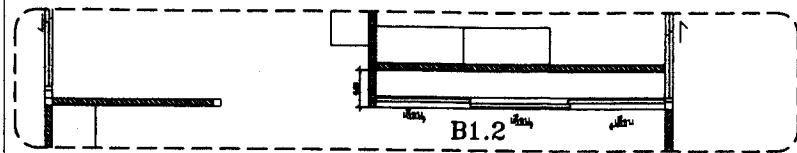

B1.2

สูงไม้โครงท่อน้ำ 10 มม.
ฉนวนกันความร้อน 10 มม.
ผนังโครงไม้โครงท่อน้ำ 10 มม.
ฉนวนกันความร้อน 10 มม.
ฉนวนกันความร้อน 10 มม.
ผนังโครงไม้โครงท่อน้ำ 10 มม.
ฉนวนกันความร้อน 10 มม.

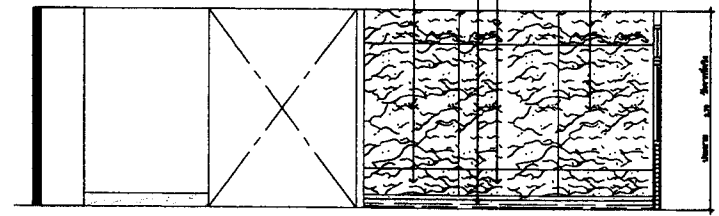

รูปด้าน 1
1/50

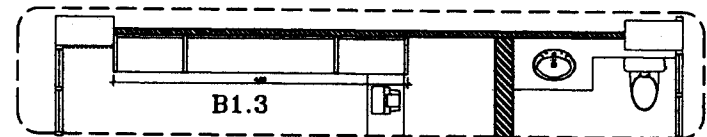

B1.3

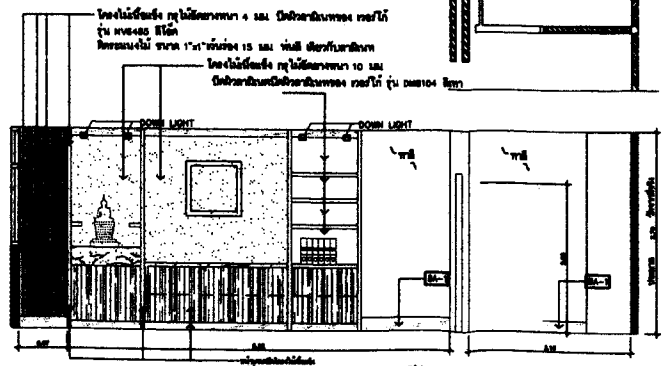

รูปด้าน 2
1/50

กองแบบแผน
กรมโยธาธิการและผังเมือง
กรุงเทพมหานคร

ผู้แทนนาย/นายช่างศิลป
นายช่างควบคุม นายช่างศิลป *Dr*

วิศวกรโยธา
ภ.ภ.ภ. ธีระพงษ์ ภาท่า 4228 *Dr*

หัวหน้างานเขียนแบบสถาปัตย์กรมโยธาธิการและผังเมือง

นายช่างศิลป์
นายช่างศิลป์ ธีระพงษ์ ภาท่า 3320 *Dr*

รองผู้อำนวยการกองแบบแผนกรมโยธาธิการและผังเมือง

สถาปนิกชำนาญการพิเศษกรมโยธาธิการและผังเมือง

พ.ศ. ธีระพงษ์ ภาท่า 3748 *Dr*

เอกสารเลขที่ กย 4/ว ก./85

หมายเหตุ
เป็นรูปขยายของห้องสำนักงานชั้น 2
วิทยาลัยพยาบาลบรมราชชนนีนครสุพรรณบุรี

แปลนขยายห้องสำนักงาน
รูปด้าน 2 ชั้นสำนักงาน

แผ่นที่ 3-33	จำนวนรวม 33/35
ประเภทแบบและชื่อ	วันที่

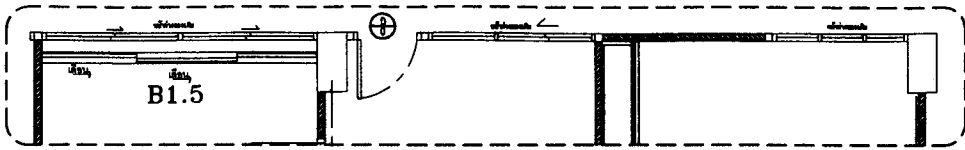

B1.5

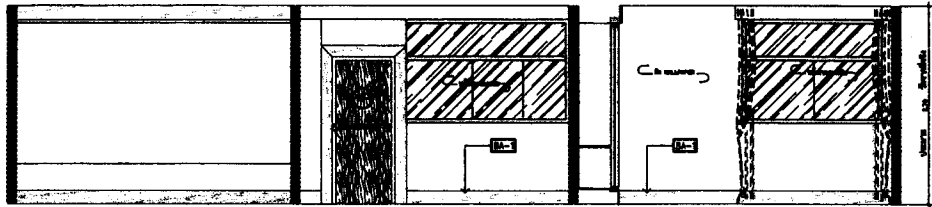

B1.5

รูปด้าน 3
scale 1/50

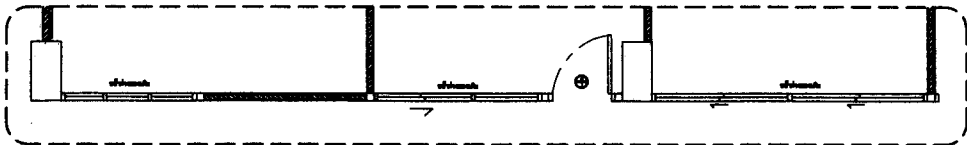

B1.1

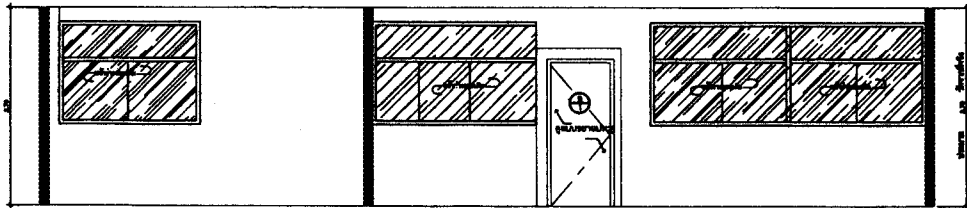

รูปด้าน 6
scale 1/50

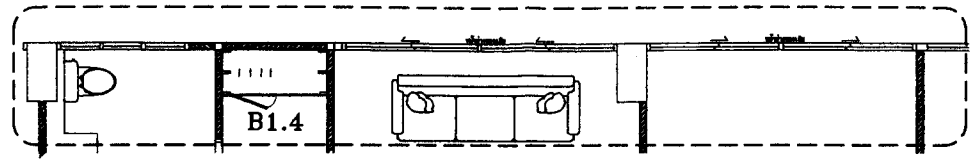

B1.4

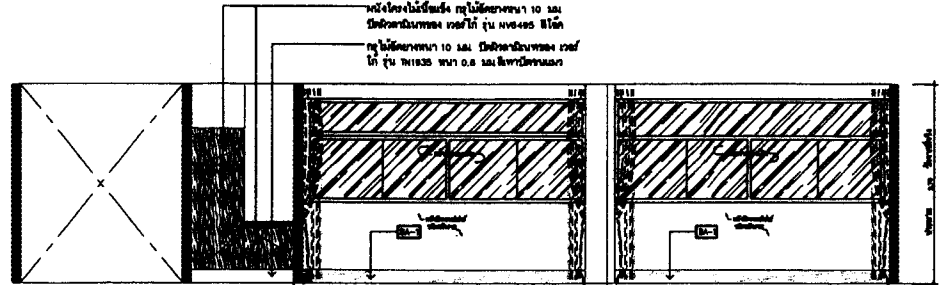

รูปด้าน 4
scale 1/50

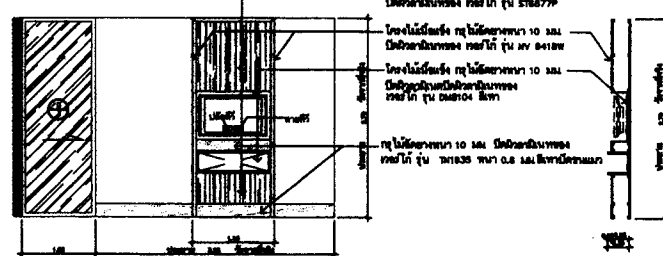
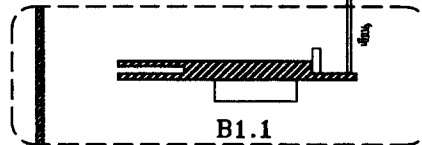

รูปด้าน 5
scale 1/50

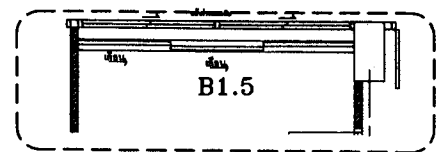

B1.5

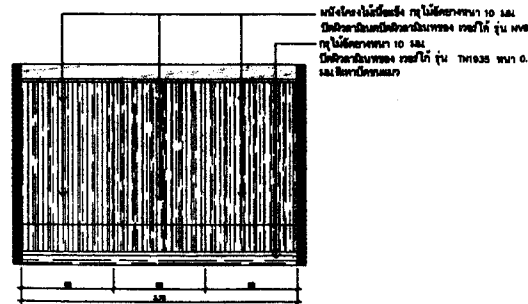

รูปด้าน 7
scale 1/50

กองแบบแผน
กรมส่งเสริมการค้าระหว่างประเทศ
กระทรวงพาณิชย์

มีนพคุณ/นายทงชัย
นายทงชัย/นายทงชัย

วิศวกรไฟฟ้า
ภาคใต้ เชียงใหม่ รหัส 44288

หัวหน้างานสนับสนุนด้านสถาปัตยกรรมและวิศวกรรม
เลขที่ราชการ 8
นายทงชัย/นายทงชัย 6-ธค 3220

รองผู้อำนวยการกองแบบแผนงานสนับสนุนด้าน
สถาปัตยกรรมและวิศวกรรมภาคใต้
พ.ศ. 2567 โทร. 06 6748

เอกสารที่ กส4/ท ก/85

แบบ
ปรับปรุงแบบอาคารในสำนักงาน 2
อาคารพาณิชย์แบบอาคารพาณิชย์

แบบแปลน

รูปที่ 3.4.4.6.7 ฝั่งใต้

แผ่นที่ 00-00	จำนวนรวม 00/00
ประกอบแบบเลขที่	วันที่

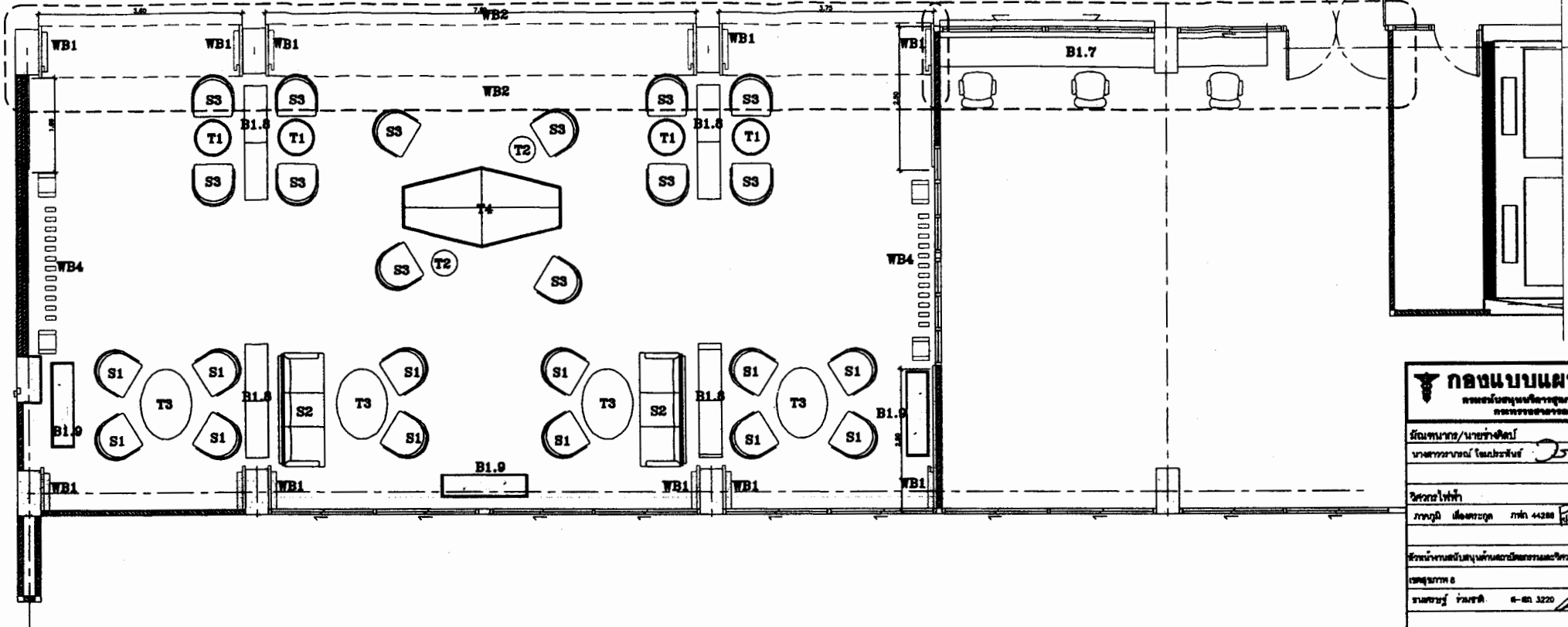

แปลนขยายโถงรับรอง
มาตราส่วน 1:50

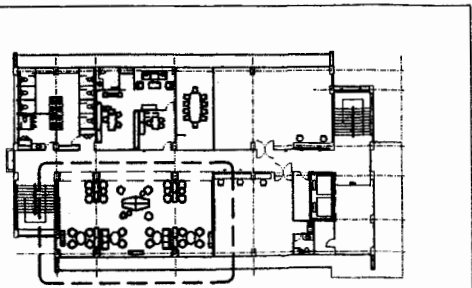

กองแบบแผน
กองสถาปัตย์และวิศวกรรม
กรมโยธาธิการและผังเมือง

ชื่อช่างภาพ/นายช่างศิลป์
นายสมชาย ใจดี

วิศวกรไฟฟ้า
ภวนันต์ ใจดี ๒๕๓ ๔๔๒๘

วิศวกรสถาปัตย์และวิศวกรรมโยธา
เลขที่แบบ ๘
รายละเอียด ๘-๓๓ ๓๒๒๐

ชื่อผู้รับบริการกองแบบแผนงานสถาปัตย์
สถาปัตย์และวิศวกรรมโยธา
พ.ศ. ๒๕๓๗ ๘๘ ๘๗๔

เลขสารบรรณที่ ก๘๔/พ.ก./๘๕

แบบ
เป็นรูปขยายพื้นที่โถงรับรอง ชั้น ๒
อาคารสำนักงานกรมโยธาธิการและผังเมือง

แสดงแบบ

แปลนขยายโถงรับรอง

แผ่นที่ ๘-๘๐	จำนวนรวม ๙๐/๘๕
ประเภทแบบแสดงที่	วันที่

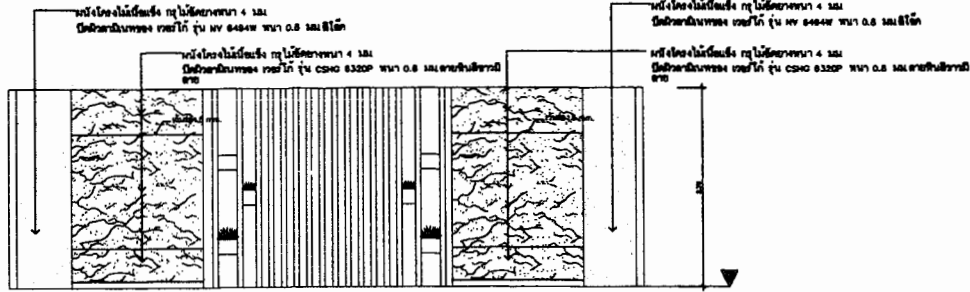
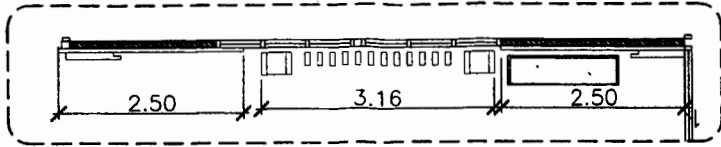

รูปด้าน 8

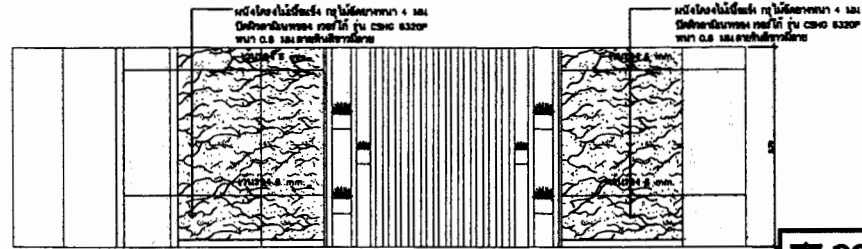
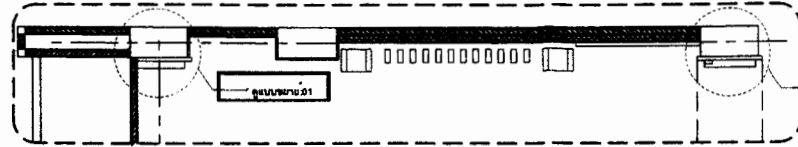

รูปด้าน 9

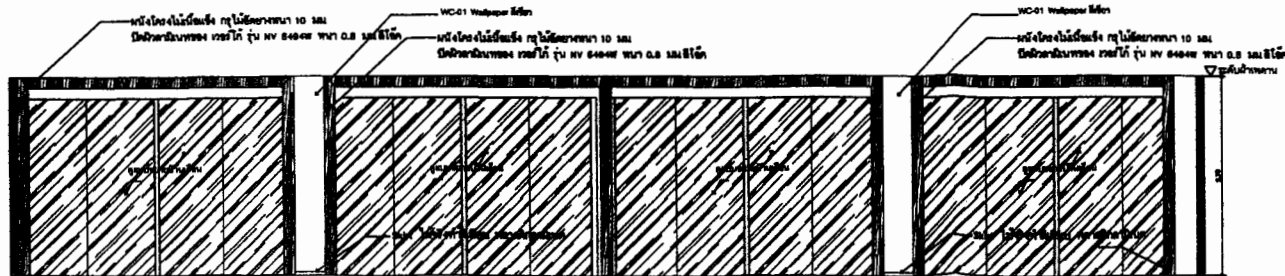
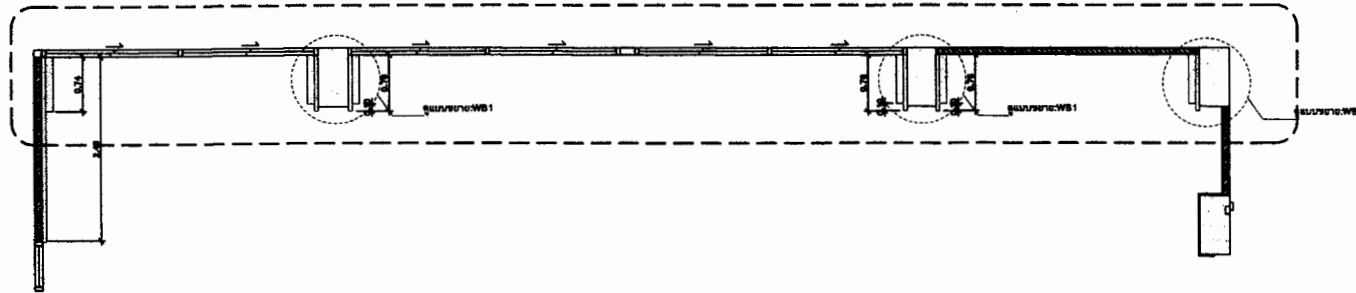

รูปด้าน 10

กองแบบแผน
 วิทยาลัยเทคนิคสุพรรณบุรี
 วิทยาลัยเทคนิคสุพรรณบุรี

มีนาคม ๒๕๖๓ / นายช่างศิลป
 นายสุพรรณภูมิ โสภะพันธ์

วิชาช่างไฟฟ้า
 ภาคปวช. ปีที่ ๑ สาขาวิชาช่างไฟฟ้า

ผู้จัดทำแบบ: นายสุพรรณภูมิ โสภะพันธ์

เลขที่แบบ: ๑-๓๐-๓๒๒๐

สถานที่: วิทยาลัยเทคนิคสุพรรณบุรี

วันที่: ๓๑-๐๓-๒๕๖๓

เลขที่แบบ: ๑๕๔/๓ ๕/๖๕

แบบ: มีบันได ๑ ขั้น

จำนวนชั้น: ๒ ชั้น

แบบ: แบบบ้าน

รูปที่ ๑.๑๐ โฉมหน้า

แผ่นที่ ๑-๑

จำนวนรวม ๑ / ๑๑

ประเภทแบบ: ๑-๑

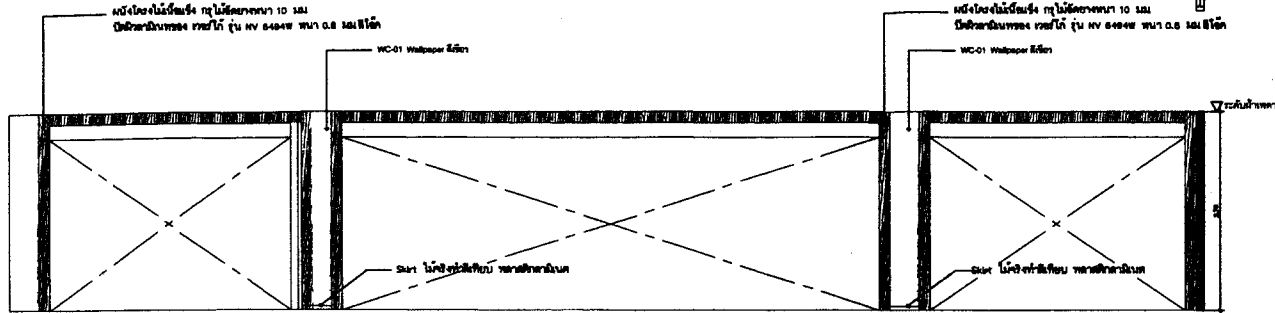
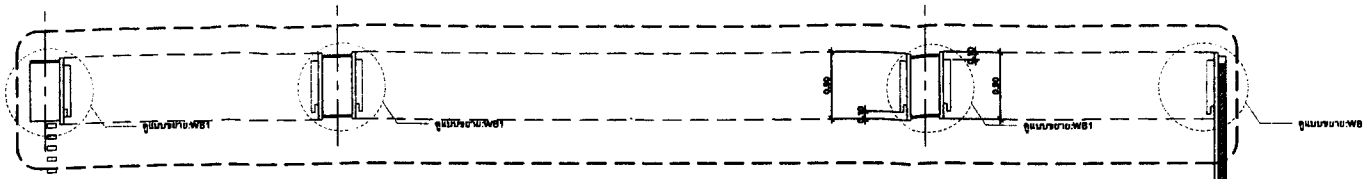

รูปด้าน 11
ขนาด 1/50

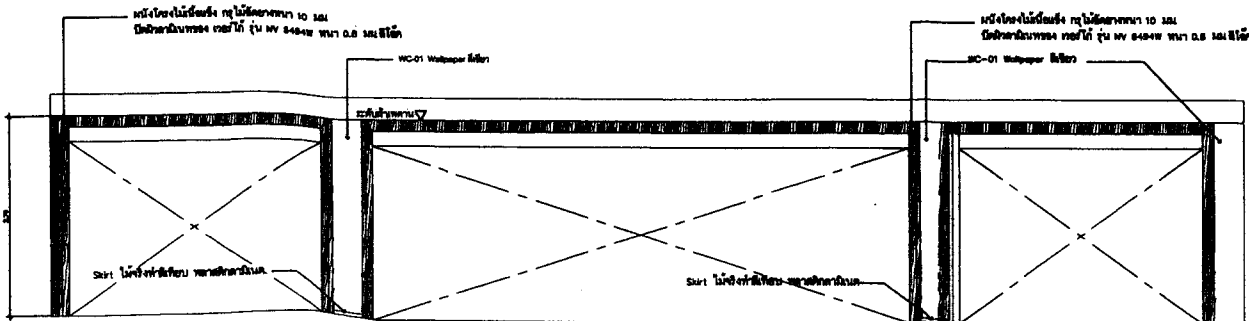
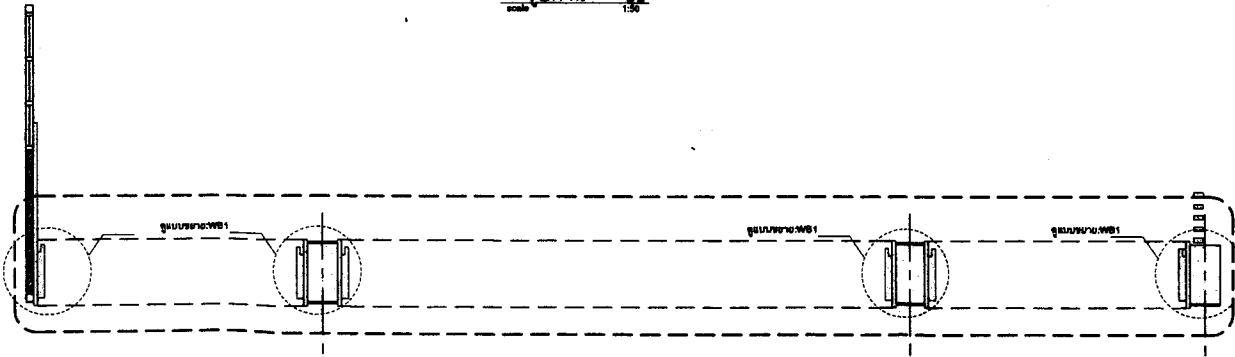

รูปด้าน 12
ขนาด 1/50

กองแบบแผน
กองช่างแผนผังและสถาปัตย์

ชื่อแผนงาน/นายช่างศิลป
นายวิชาญ วัฒนศิริ

โครงการไฟฟ้า
ภาคใต้ เมืองระยอง ภาค 44288

สำนักงานสถาปัตย์และวิศวกรรมและวิศวกรรม

เลขที่แบบ 8
ขนาดหน้ากระดาษ 8-80 3220

ชื่อผู้ทำแบบสถาปัตย์และวิศวกรรมและวิศวกรรม

สถาปัตย์และวิศวกรรมและวิศวกรรม 8
หน้ากระดาษ 80 87

เอกสารเลขที่ กส4/ท ก/83

แบบ
เป็นรูปของแบบภายในสำนักงาน 2
อาคารสำนักงานและอาคารพาณิชย์

แปลแบบ

วันที่ 12/12/83

แผ่นที่ 8-83 จำนวนรวม 12/83

รายชื่อแบบเลขที่ วันที่

แบบมาตรฐานตู้โชว์ B1.1

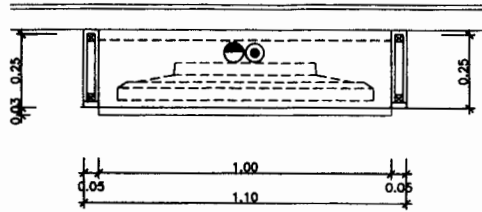

หน้าตู้โชว์ B1.1

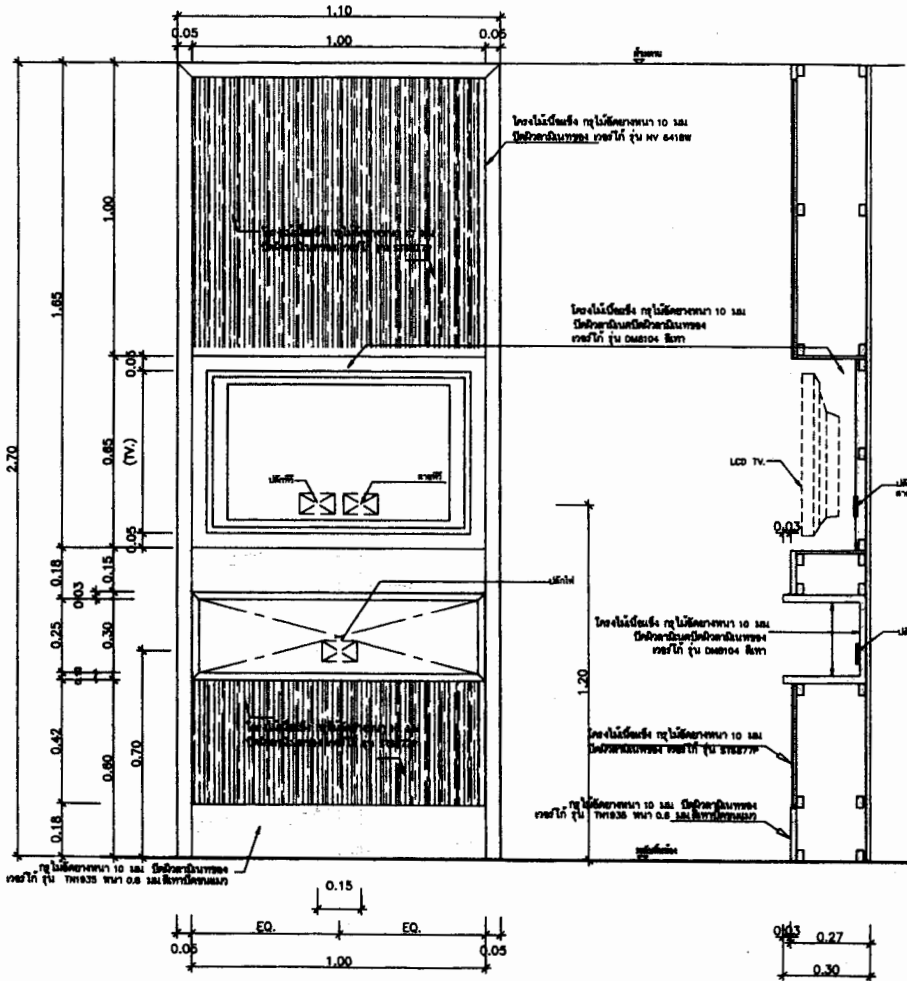

รูปด้าน

รูปข้าง

กองแบบแผน
 กองสถาปัตย์
 กรมโยธาธิการและผังเมือง

มีนจนาท/นายช่างศิลป
 นายชวรงค์ โสภะพันธ์

วิศวกรโยธา
 ราชภัฏ ฝั่งตะวันออก รหัส 44288

สำนักงานสถาปัตย์กรมโยธาธิการและผังเมือง
 เขตดุสิต กทม.
 หมายเลข 6-83 3220

รองผู้อำนวยการกองแบบแผน
 สถาปัตย์กรมโยธาธิการและผังเมือง
 พลตรี ชัยยุทธ ณ ๓๓ ๘7๔๘

เอกสารเลขที่ ก.๔/พ.๙/๒๕

แบบ
 1.1 ระบุขนาดภายในสำหรับชั้น 2
 วิชาสถาปัตย์กรมโยธาธิการและผังเมือง

แบบมาตรฐานตู้โชว์ B1.1	
แผ่นที่ 0-13	จำนวนรวม 13/28
รายละเอียดแบบเลขที่	วันที่

แบบสถาปัตย์/โต๊ะ B1.2

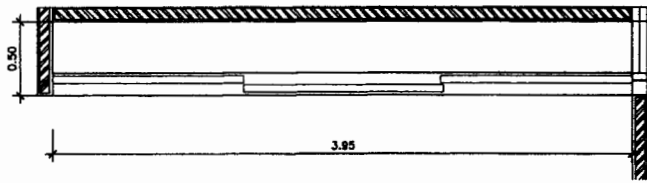

แปลน B1.2
scale 1:25

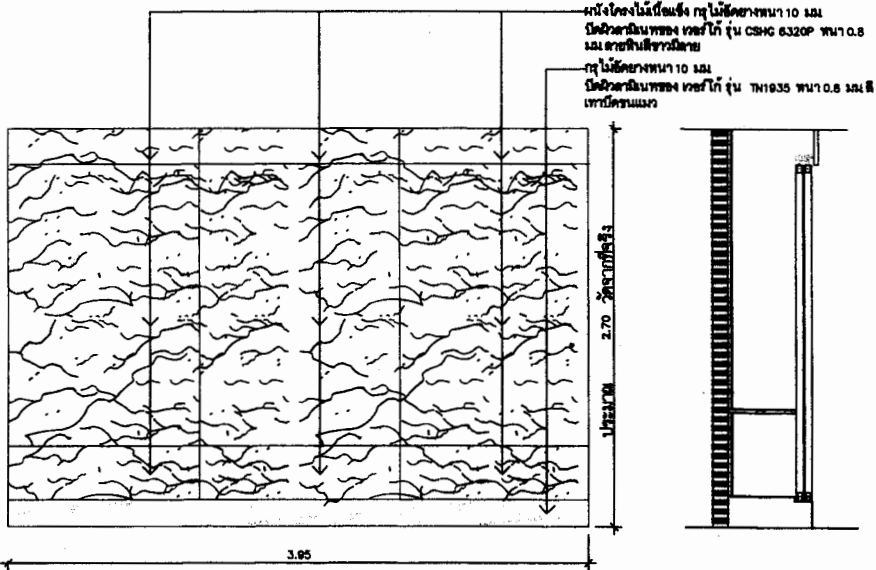

โคมไฟตั้งโต๊ะสูง กว้าง 10 ซม. วัสดุอะลูมิเนียมพ่นสีเทา 6320P หน้า 0.8 มม. สายไฟสีขาวใส
 กว้าง 10 ซม. วัสดุอะลูมิเนียมพ่นสีเทา 6320P หน้า 0.8 มม. สายไฟสีขาวใส

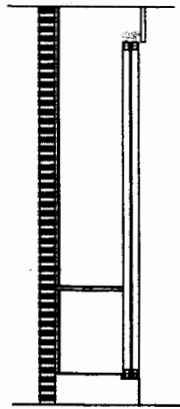

หน้าบาน
scale 1:25

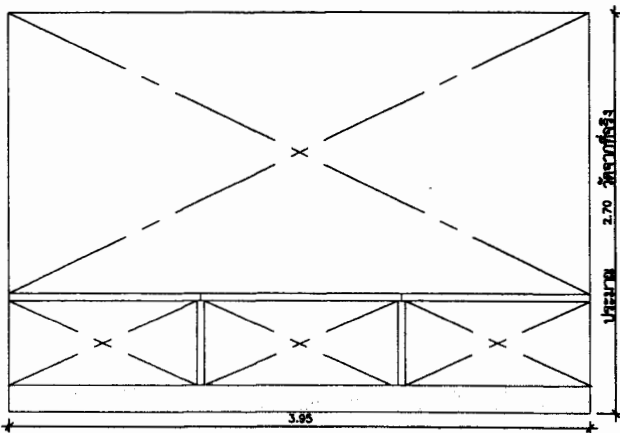

ด้านหน้า
scale 1:25

แบบสถาปัตย์/โต๊ะ B1.3

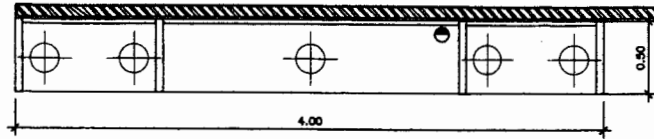

แปลน B1.3
scale 1:30

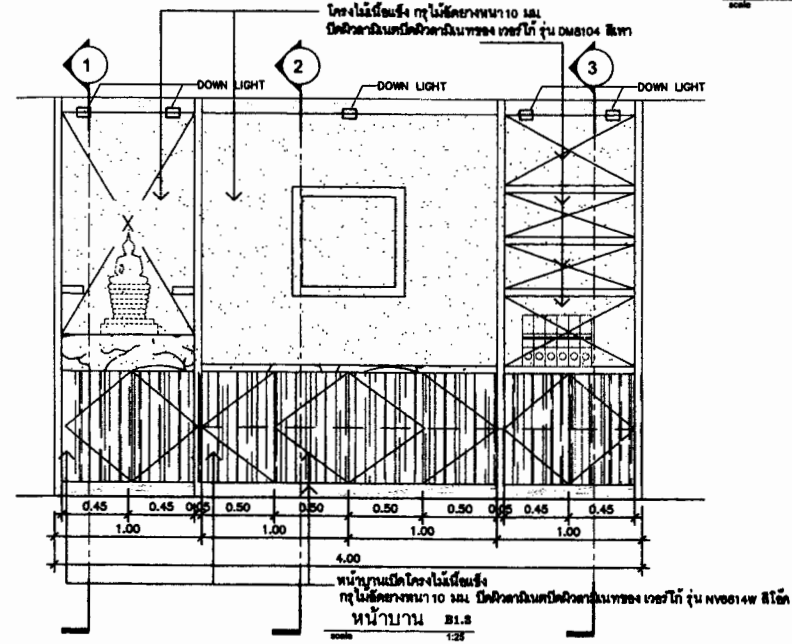

โคมไฟตั้งโต๊ะสูง กว้าง 10 ซม. วัสดุอะลูมิเนียมพ่นสีเทา 6320P หน้า 0.8 มม. สายไฟสีขาวใส

โคมไฟตั้งโต๊ะสูง กว้าง 10 ซม. วัสดุอะลูมิเนียมพ่นสีเทา 6320P หน้า 0.8 มม. สายไฟสีขาวใส

หน้าบาน B1.3
scale 1:25

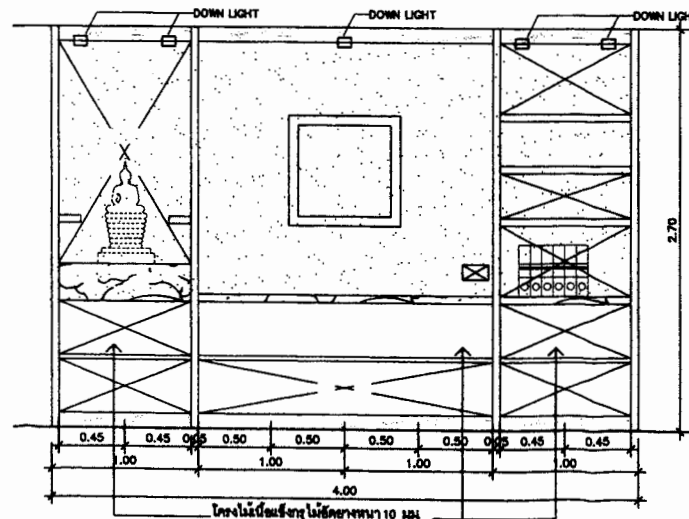

โคมไฟตั้งโต๊ะสูง กว้าง 10 ซม. วัสดุอะลูมิเนียมพ่นสีเทา 6320P หน้า 0.8 มม. สายไฟสีขาวใส

ด้านหน้า B1.3
scale 1:25

กองนบแผน
 กองงานช่างเทคนิค
 กองช่างเทคนิค

มีนช.นาย/นายช่างศิลป์
 นายสมชาย ใจดี

วิศวกรไฟฟ้า
 ภาควิชา วิศวกรรม ภาควิชา 44288

หัวหน้างานช่างเทคนิค
 ภาควิชา วิศวกรรม และ วิศวกรรม

เลขที่ 8
 ราชบุรี ราชบุรี 8-คค 3220

รองหัวหน้างานช่างเทคนิค
 ภาควิชา วิศวกรรม และ วิศวกรรม

เลขที่ 8
 ราชบุรี ราชบุรี 8-คค 3220

เลขที่ 8
 ราชบุรี ราชบุรี 8-คค 3220

เลขที่ 8
 ราชบุรี ราชบุรี 8-คค 3220

เลขที่ 8
 ราชบุรี ราชบุรี 8-คค 3220

เลขที่ 8
 ราชบุรี ราชบุรี 8-คค 3220

เลขที่ 8
 ราชบุรี ราชบุรี 8-คค 3220

เลขที่ 8
 ราชบุรี ราชบุรี 8-คค 3220

โคมไฟไม่มีชั้นซี่งูไม้ซี่งูขนาดหนา 10 มม.
ชนิดผิวด้านนอกปิดผิวด้านในทรงแทง เฟอร์นิเจอร์ ไม้ สีขาว

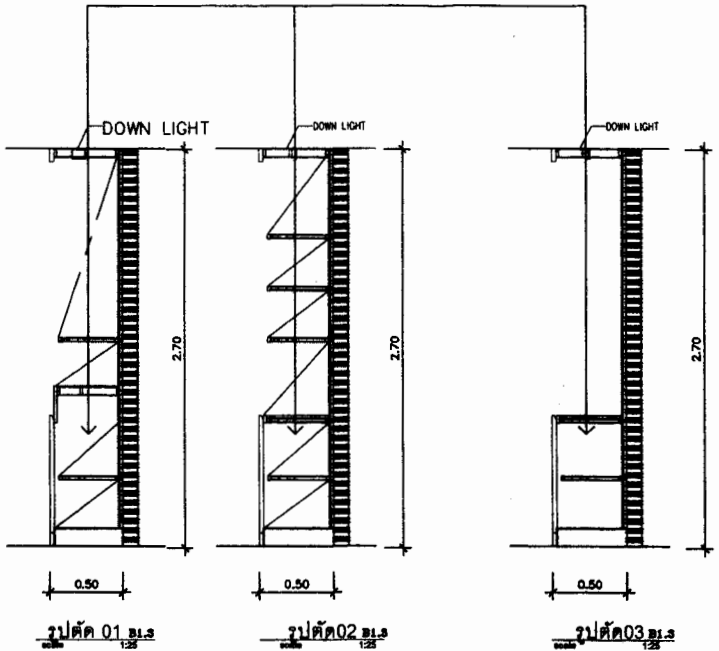

แบบมาตรฐาน B1.4

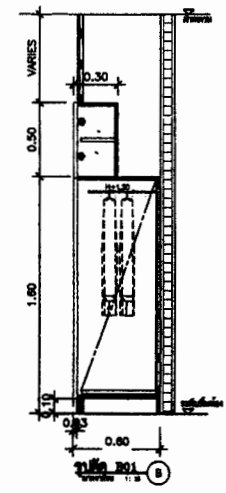
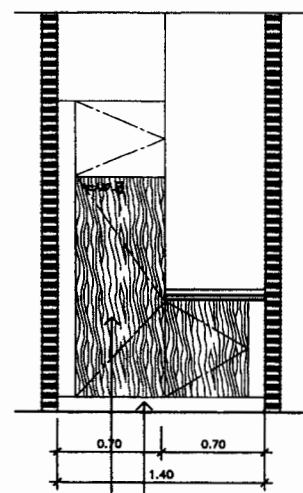
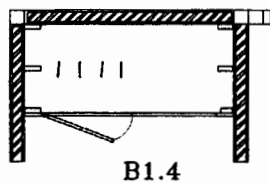

โคมไฟไม่มีชั้นซี่งู ไม้ซี่งูขนาดหนา 10 มม.
ชนิดผิวด้านนอกปิดผิวด้านในทรงแทง เฟอร์นิเจอร์ ไม้ สีขาว

โคมไฟไม่มีชั้นซี่งู ไม้ซี่งูขนาดหนา 10 มม.
ชนิดผิวด้านนอกปิดผิวด้านในทรงแทง เฟอร์นิเจอร์ ไม้ สีขาว

กองแบบแผน
กองแบบแผนอาคาร
กองแบบแผนอาคาร

ผู้แทนกอง/นายช่างศิลป
นายสมชาย ใจดี

วิศวกรไฟฟ้า
ภทศ. 44288

ตำแหน่งงานต้นแบบสถาปัตย์กรรมและวิศวกรรม

เลขที่แบบ ๘
กรมช่าง ๘-๓๓ 3220

ชื่อผู้ควบคุมแบบและงานสถาปัตย์กรรม

สถาปัตย์กรรมและวิศวกรรมเลขที่ ๘
พ.ศ. ๒๕๓๖

เอกสารเลขที่ ๓๕/๓ ก. ๘/๘๕

แบบ
เป็นรูปสถาปัตย์กรรมในสำนักงานชั้น 2
อาคารสำนักงานกรมช่างศิลป์ กรุงเทพฯ

เลขที่แบบ
รหัส ๓-๘๘ ๘๘/๓๕๓
แบบมาตรฐาน B1.4

แผ่นที่ ๓-๘๘
จำนวนรวม ๓๕/๘๕
ประเภทแบบเลขที่ ๓/๓

แบบขยายจุดที่ B1.5

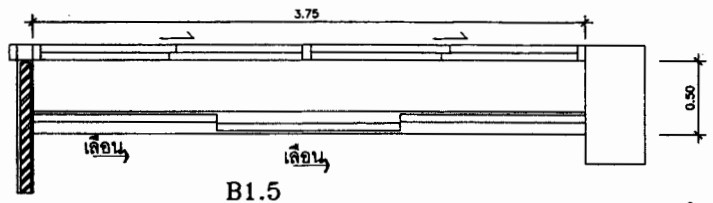

B1.5

ผนังโครงไม้เนื้อแข็ง กว้าง 10 ซม.
มีฉนวนกันความร้อนของ เวกโก้ รุ่น NV 8404W พหนา 0.8
ซม. สีโศก

ท่อน้ำร้อนขนาด 10 ซม.
มีฉนวนกันความร้อนของ เวกโก้ รุ่น TH1935 พหนา 0.8 ซม. สี
เทาปิดพื้นแนว

โครงไม้เนื้อแข็ง กว้าง 10 ซม.
มีฉนวนกันความร้อนของ เวกโก้ รุ่น DM8104 สีเทา

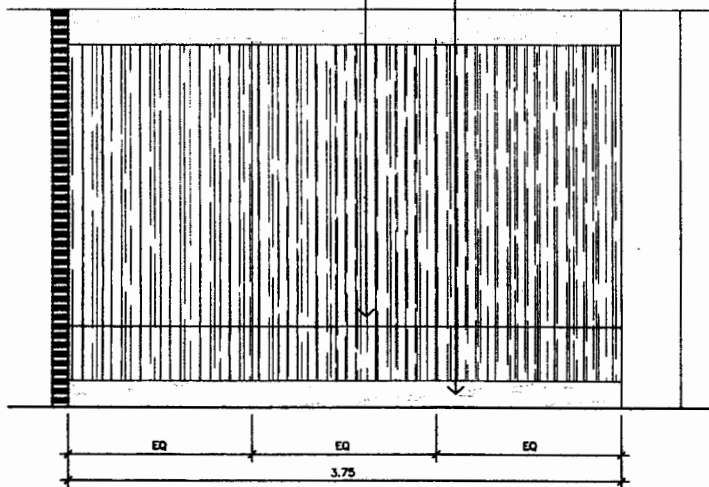

หน้าบาน
scale 1:25

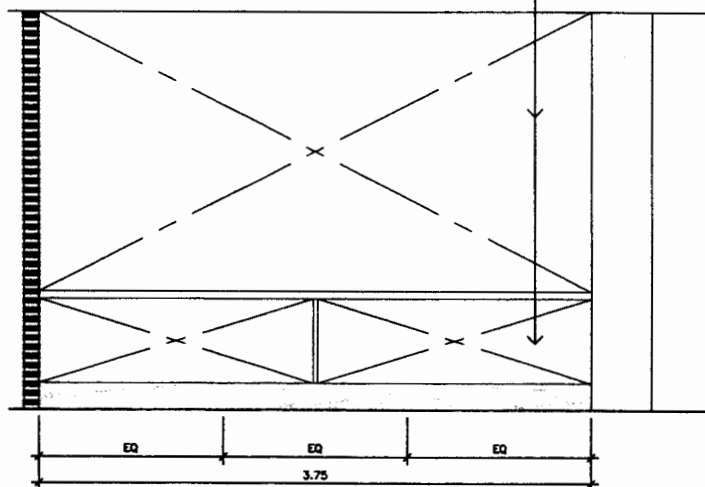

ด้านใน
scale 1:25

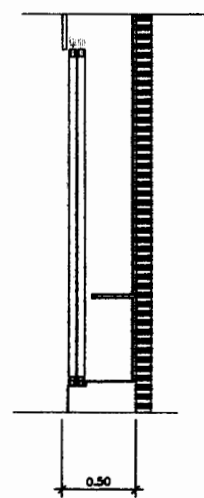

รูปตัด
scale 1:25

กองแบบแผน
กรมโยธาธิการและผังเมือง
กระทรวงมหาดไทย

มีนช.นาย/นายช่างศิลป
นายสมชาย ใจประทีป

วิศวกรโยธา
ภท.ภ. 10-01-000000 ภาที่ 44288

ผู้อำนวยการศูนย์ปฏิบัติการและควบคุมอาคาร
เขตกรุงเทพมหานคร
นายสมชาย ใจประทีป 6-01-3220

รองผู้อำนวยการกองแบบแผนงานสถาปัตยกรรม
สถาปัตยกรรมและวิศวกรรมสถาปัตย์
พ.ศ. 2548 01-07-000000

เอกสารที่ กบ4/พ.ค./85

แบบ
ปรับปรุงแบบภายในสำนักงานชั้น 2
วิทยาลัยอาชีวศึกษาธนบุรี จุฬารัตน

แบบ
กรมโยธาธิการและผังเมือง

แผ่นที่ 10-10	จำนวนรวม 10/83
ประเภทแบบและ วันที่	วันที่

แบบขยายคู่มือที่ B1.6

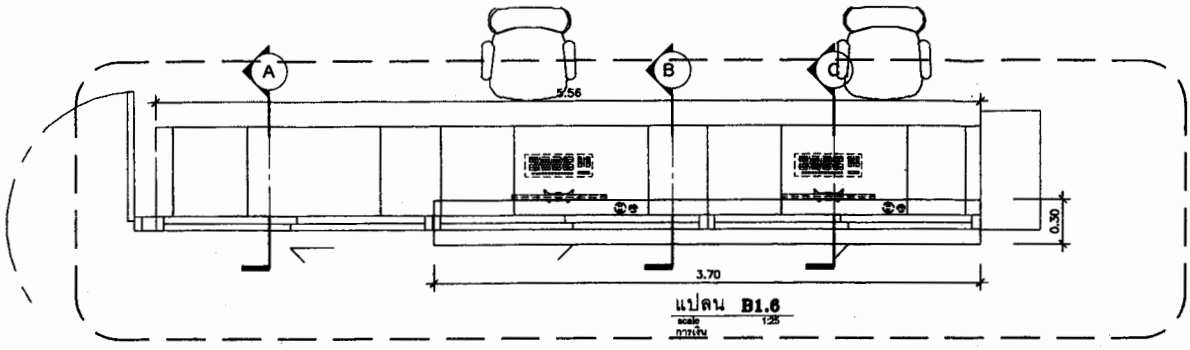

พื้นลานคอนกรีต พื้นแข็งเคลือบ solid surface ส่วนผสมอะคริลิก 100% ทนไฟน้อยกว่า 12 มม. ขึ้นรูปตามแบบ ใจลอยค้อ

ไม้รอง TOP ไม้ไผ่ขนาด 20 มม. เว้นร่องห่าง 5 มม. ภายในร่องทำพื้นนิรอนตามแบบ เสี่ยงชนระลอกต่าง

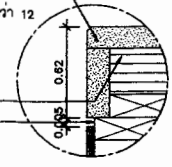

แบบขยาย 1
มาตราส่วน 1:2

ตัวหนังสือพลาสติกขนาดหน้า 15 มม. ชนิด II ขนาดตัวหนังสือและตัวหนา (อาจมีการเปลี่ยนแปลงขึ้นอยู่กับผู้ว่าจ้าง) รายละเอียดโปรดระมัดระวัง

โครงไม้เนื้อแข็ง 1"x2" ทุกลไม้ไผ่ขนาด 4 มม. บุพื้นด้วยสแตนเลส หน้า 0.8 มม. และสายเคเบิลระลอกต่าง

ที่จับโต๊ะวาง พลาสติกชนิดแข็ง หน้า 28 มม. ขอบบนโครง บุสแตนเลส หน้า 0.8 มม. ด้วยระบบ HIGH PRESSURE พื้นผิวทนระลอกต่าง

กระฉากไม้ไผ่ขนาด หน้า 6 มม.

กรอบอลูมิเนียมสีเงินจากสถานีด้วย

พื้นลานคอนกรีต พื้นแข็งเคลือบ solid surface ส่วนผสมอะคริลิก 100% ทนไฟน้อยกว่า 12 มม. ขึ้นรูปตามแบบ ใจลอยค้อ

บานเลื่อนกระจกใส หน้า 6 มม.

กรอบอลูมิเนียมสีเงินจากสถานีด้วย

รางเลื่อนอลูมิเนียมชนิดเบรอน พร้อมล้อจับฝังในกรอบบาน ทุกลูกเหล็ก

โครงไม้เนื้อแข็ง 1"x2" ทุกลไม้ไผ่ขนาด 4 มม. หน้า 0.8 มม. บนไม้ไผ่ขนาด 4 มม. เว้นร่องห่าง 5 มม. บุพื้นด้วยสแตนเลส ของ ยี่ห้อ รุ่น ST88779 ภายในร่องทำพื้นนิรอนตามแบบ

บัวบัง ไม้จริงทำสี (สีขาว) ขนาดหน้า 3" ไม้ไผ่ขนาด 10 มม. ขอบด้านหน้า บุพื้นด้วยสแตนเลส หน้า 0.8 มม. สายไม้ หรือผ้า หิ้งหิน เสี่ยงชนระลอกต่าง

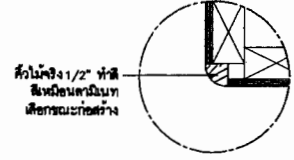

แบบขยาย 2
มาตราส่วน 1:2

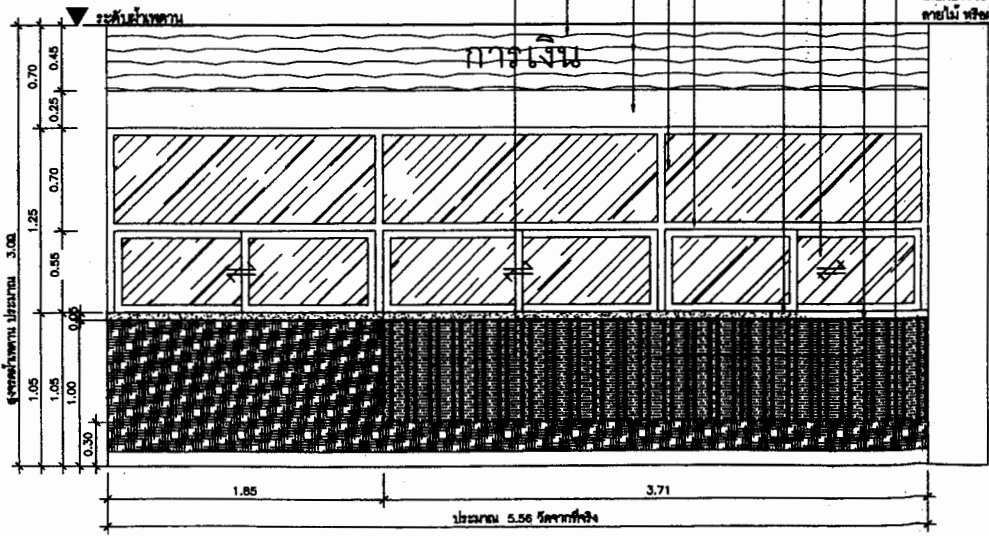

รูปด้านหน้า B1.6
มาตราส่วน 1:25

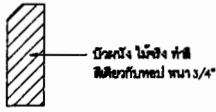

แบบขยาย 3
มาตราส่วน 1:2

กองแบบแผน กองช่างแบบแผนและการจัดการ กองช่างสถาปัตย์	
มีแผนภาพ/นายช่างศิลป นางสาวอรุณรัตน์ ใจประเสริฐ	
วิศวกรไฟฟ้า ภานุภูมิ เตชะจรุฑา รหัส 44288	
หัวหน้างานสนับสนุนด้านสถาปัตยกรรมและวิศวกรรม เชษฐภักดิ์ 8	
รับผิดชอบ วิศวกรรม 6-31.3220	
รองผู้กำกับกองช่างแบบแผนงานสนับสนุนด้าน สถาปัตยกรรมและวิศวกรรมสถาปัตย์ 8	
พณิชย์ วิศวกรรม 814	
เอกสารครั้งที่ 664/ท ก./85	
แบบ ปรับปรุงตามแบบภายในสำนักงานชั้น 2 วิทยาลัยเทคนิคนครราชสีมา เขตสุรนารี	
แสดงแบบ	
แบบขยายคู่มือที่ B1.6	
แผ่นที่ 08-17	จำนวนรวม 17 / 20
ประกอบแบบเสร็จที่	วันที่

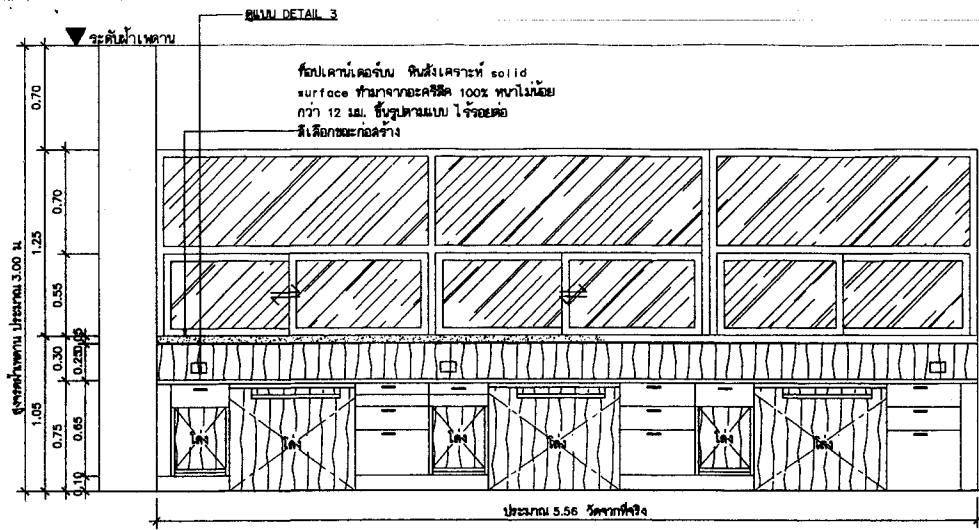

รูปด้านหลัง B1.6
ขนาดส่วน 1: 25

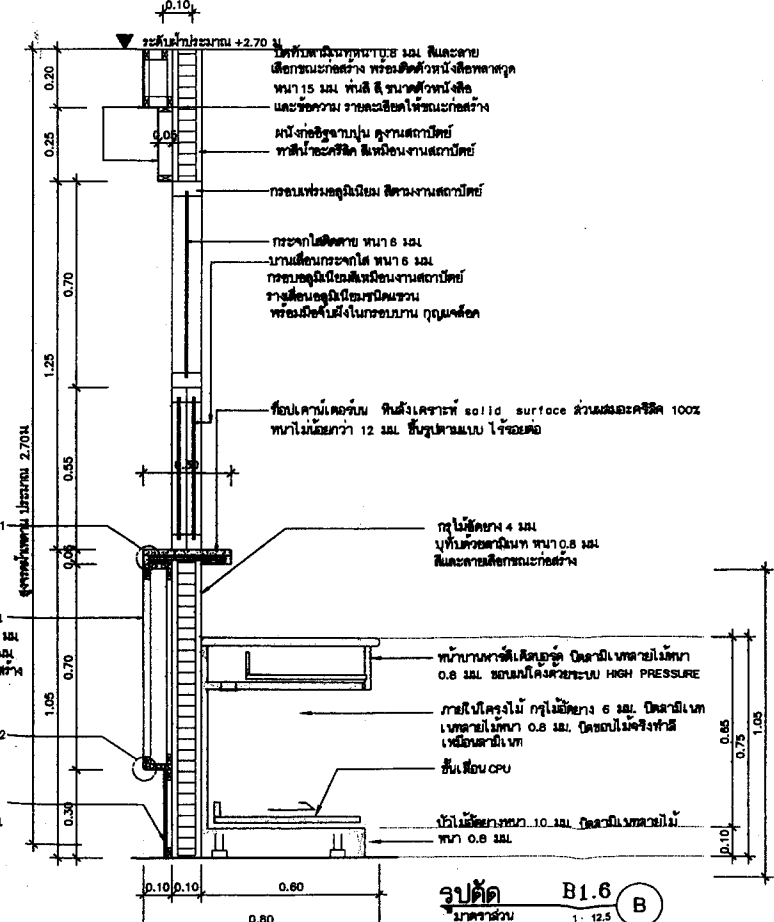
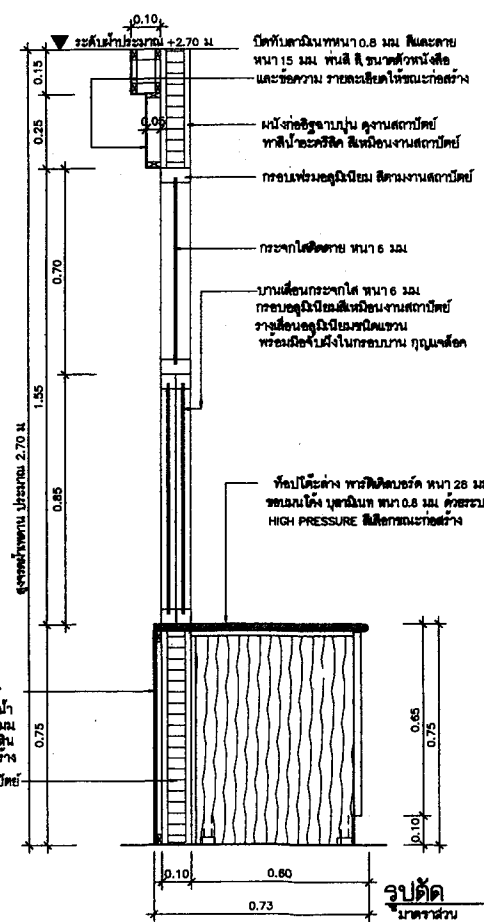

กองแบบแผน กรมโยธาธิการและผังเมือง	
มีนาคม ๒๕๖๓ / นายช่างศิลปกรรม	<i>[Signature]</i>
นายพรเทพ ใจประเสริฐ	
วิศวกรโยธา	
ภาคภูมิใจ เมื่อ ๒๕๖๓ ภาที่ 44288	<i>[Signature]</i>
หัวหน้างานสนับสนุนด้านสถาปัตยกรรมและวิศวกรรม	
เขตคุณภาพ ๑	
นายศรัทธา วัฒนชาติ ๑-๓๐ 322๐	<i>[Signature]</i>
รองผู้อำนวยการกองแบบแผนงานสนับสนุนด้าน	
สถาปัตยกรรมและวิศวกรรมเขตคุณภาพที่ ๑	
พลตรีพิชัย ใจสุวรรณ ๓๓ 874๘	<i>[Signature]</i>
เลขที่แบบร่างที่ กบ4/พ ก/๖5	
แบบ	
รับแปลนตามแบบภายในสำนักงานชั้น 2	
วิศวกรโยธากรมโยธาธิการและผังเมือง	
และจกแบบ	
รูปตัดหน้า รูปตัด ก.๑ วิศวกรโยธา	
แผ่นที่ ๑-๒	จำนวนรวม ๓/๒3
ประกอบแบบร่างที่	วันที่

โครงไม้เนื้อแข็ง 1"x2" กว้างไม้ขีดยาวหนา 4 มม.
ปิดทับด้านบนหนา 0.8 มม. และสาย
ยึดกั้นระก้อล่าง หรือยึดตัวหมอนยึดหน้า
หนา 15 มม. หนา 15 มม. หนา 15 มม. หนา 15 มม.
และข้อความ รายละเอียดให้ระก้อล่าง

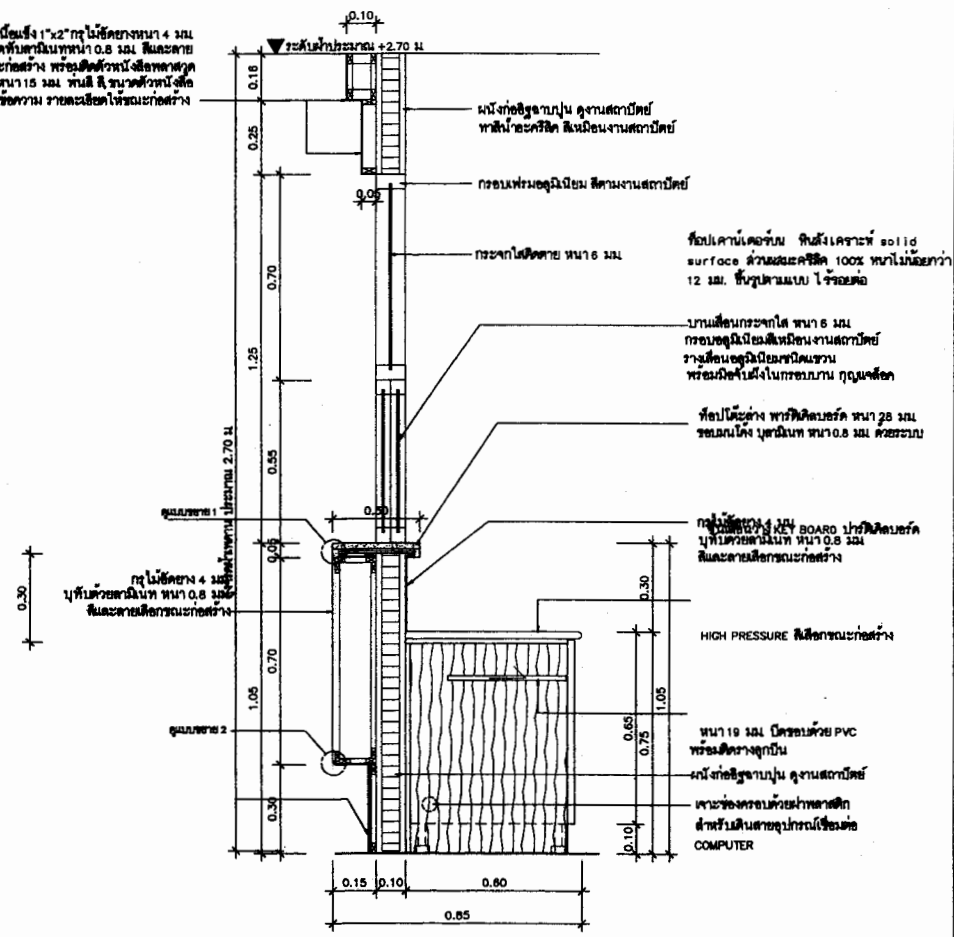

รูปตัด B1.6
มาตราส่วน 1: 1.25

แบบขยายจุดที่ B1.7

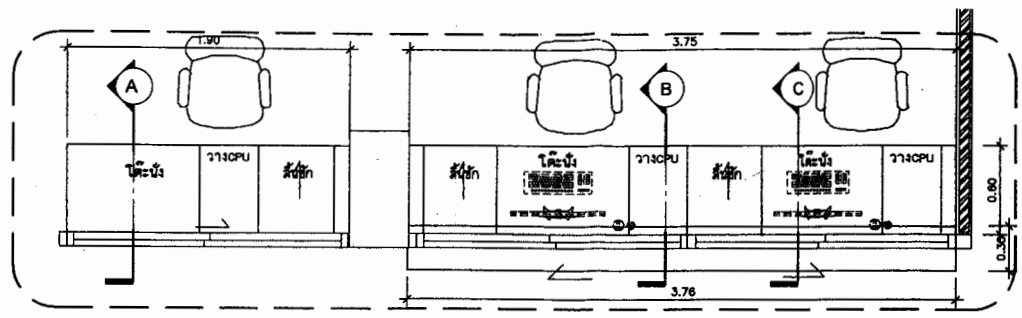

แปลน B1.7
scale 1:25

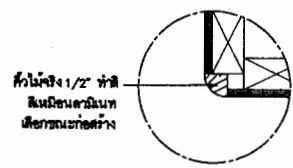

แบบขยาย 2
มาตราส่วน 1: 2

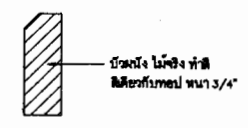

แบบขยาย 3
มาตราส่วน 1: 2

พื้นปูเคาน์เตอร์ทอป พื้นสีเคราท์ solid surface ส่วนตะแคงยึด 100% หนาไม่ต่ำกว่า 12 มม. ขึ้นรูปตามแบบ ไร้รอยต่อ

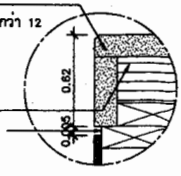

แบบขยาย 1
มาตราส่วน 1: 2

กองแบบแผน	
กองแบบแผนกองช่างสถาปัตย์ กองบริหารช่างเทคนิค	
มีนาคม/นายช่างสถาปัตย์	
นางสาวพรรณ โยธะพันธ์	
วิศวกรโยธา	
ภานุกณี	เมื่อครั้งที่ 44288
หัวหน้างานสถาปัตย์งานสถาปัตย์กรรมและวิศวกรรม	
เลขที่แบบ 8	
นายสมชาย	วันที่ 8-10-2520
รองหัวหน้ากองแบบแผนงานสถาปัตย์	
สถาปัตย์กรรมและวิศวกรรมสถาปัตย์ 8	
พจนานุกรม วิศวกรรม 88 8748	
เอกสารเลขที่ กส4/ท ก/85	
แบบ	
ปรับปรุงแบบภายในสำนักงาน 2 วิทยาเขตขอนแก่น มหาวิทยาลัยขอนแก่น	
แสดงแบบ	
รูปตัดจุดที่ B.6 แบบขยายจุดที่ B.7	
แผ่นที่ 10-10	จำนวนรวม 10/25
ประกอบแบบเลขที่	วันที่

ตัวหนังสือทาสีหนา 15 มม. พ่นสี สี รมแดงทึบเงา
และข้อความ (อาจมีการเปลี่ยนแปลงขึ้นอยู่กับผู้ว่าจ้าง)
รายละเอียดให้ชนบะก่อสร้าง

โครงไม้เนื้อแข็ง 1"x2" กว. ไม้ขีดยาว 4 มม.
บุพื้นด้วยสแตนเลส หน้า 0.8 มม.
และสายเคเบิลกันชนบะ

ที่ปูโต๊ะต่าง พลาสติกเคลือบ หน้า 28 มม.
ขอบบนโครง บุสแตนเลส หน้า 0.8 มม. ด้วยระบบ
HIGH PRESSURE สีสีทึบเงาที่ก่อสร้าง

กระจกใสชนิดทึบ หน้า 6 มม.
กรอบอลูมิเนียมสีพ่นผงงานสถาปัตย์

ที่ปูแผ่นเคลือบ พื้นผิวเคลือบ solid surface ด้วยผงอะคริลิค
100% หนาไม่น้อยกว่า 12 มม. ซึ่งปูตามแบบ ไร่ร้อยต่อ

บานเลื่อนกระจกใส หน้า 6 มม.
กรอบอลูมิเนียมสีพ่นผงงานสถาปัตย์
รางเลื่อนอลูมิเนียมชนิดขน
พร้อมล้อจับฝังในกรอบบาน ทุบจนลึกลง

โครงไม้เนื้อแข็ง 1"x2" กว. ไม้ขีดยาว 4 มม.
หนา 0.8 มม. บานไม้ขีดยาว 4 มม. เว้นร่องห่าง 5 มม.
บุพื้นด้วยสแตนเลส หนา 0.8 มม. ด้วยระบบ
ภายในร่องที่สีพ่นผงสแตนเลส

ไม้ขีดยาว 10 มม. ชนิดกันน้ำ บุพื้นด้วยสแตนเลสของ
เอสซี โกลด์ รุ่น ST88779 หนา 0.8 มม. CEMENT STORM

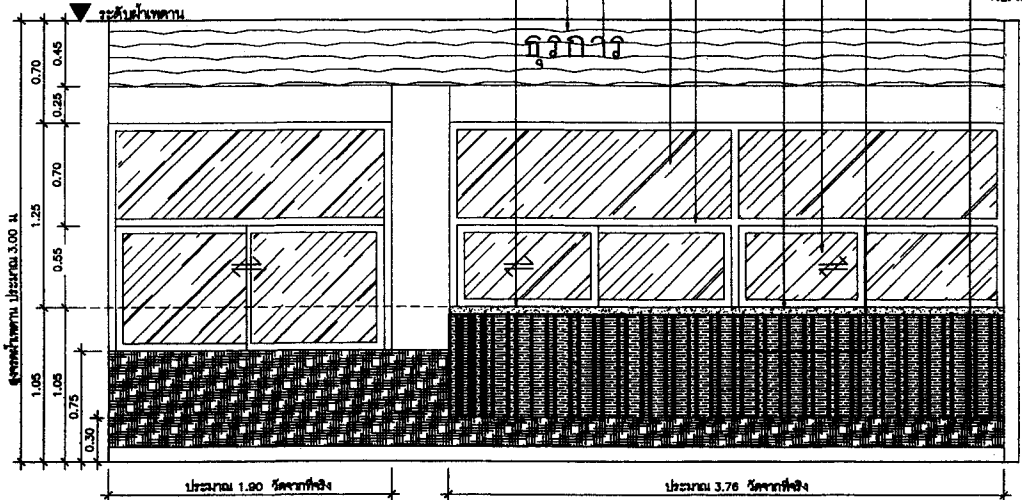

รูปด้านหน้า B1.7
มาตราส่วน 1 : 25

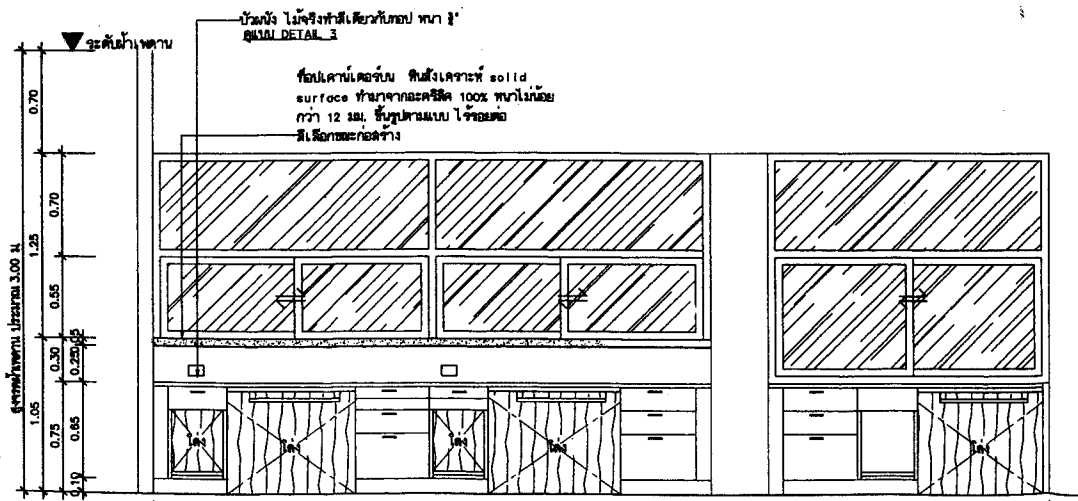

รูปด้านหลัง B1.7
มาตราส่วน 1 : 25

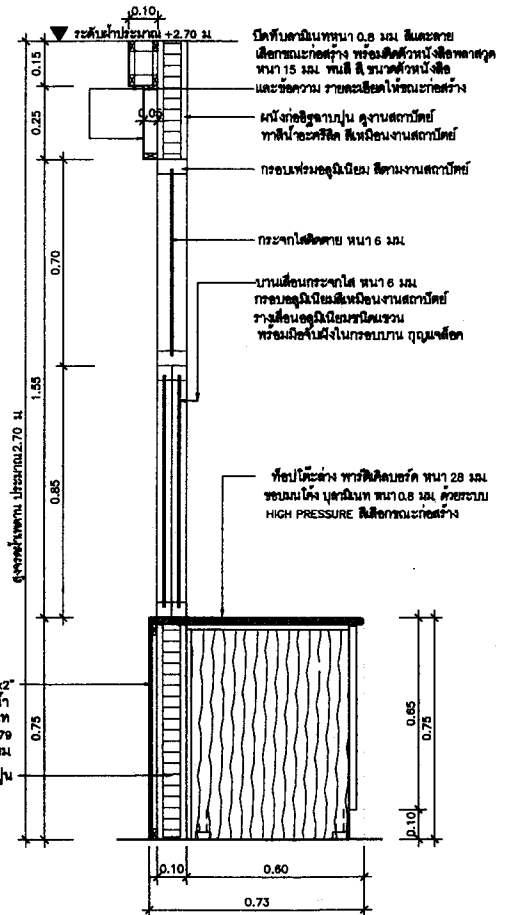

รูปตัด B1.7 A
มาตราส่วน 1 : 12.5

กองแบบแผน
กรมสถาปัตย์
กรมโยธาธิการและผังเมือง

มีน พานิช/ นายช่างศิลป
นายสถาปนิก โยธาธรพนธ์

วิศวกรโยธา
ภาคภูมิใจ เพื่อประเทศไทย ภาค 44288

สำนักงานสถาปัตย์แบบงานสถาปัตย์กรมและวิศวกรรม
เลขที่กรม 8

นายช่างโยธา 6-83 3220

รองผู้อำนวยการกองแบบแผนงานสถาปัตย์กรม
สถาปัตยกรรมและวิศวกรรมสถาปัตย์กรม

พจนานุกรม วิศวกรรม 88 874

เอกสารเลขที่ ก64/พ ก/85

แบบ

ปรับปรุงแบบภายในสำนักงานชั้น 2
วิบูลย์วิทยา ถนนราชดำเนิน กรุงเทพมหานคร

แสดงแบบ

รูปถ่าย, รูปปั้น, รูปพิมพ์ B.7

แผ่นที่ 0-20 จำนวนรวม 20/25

ประกอบแบบเสร็จที่ วันที่

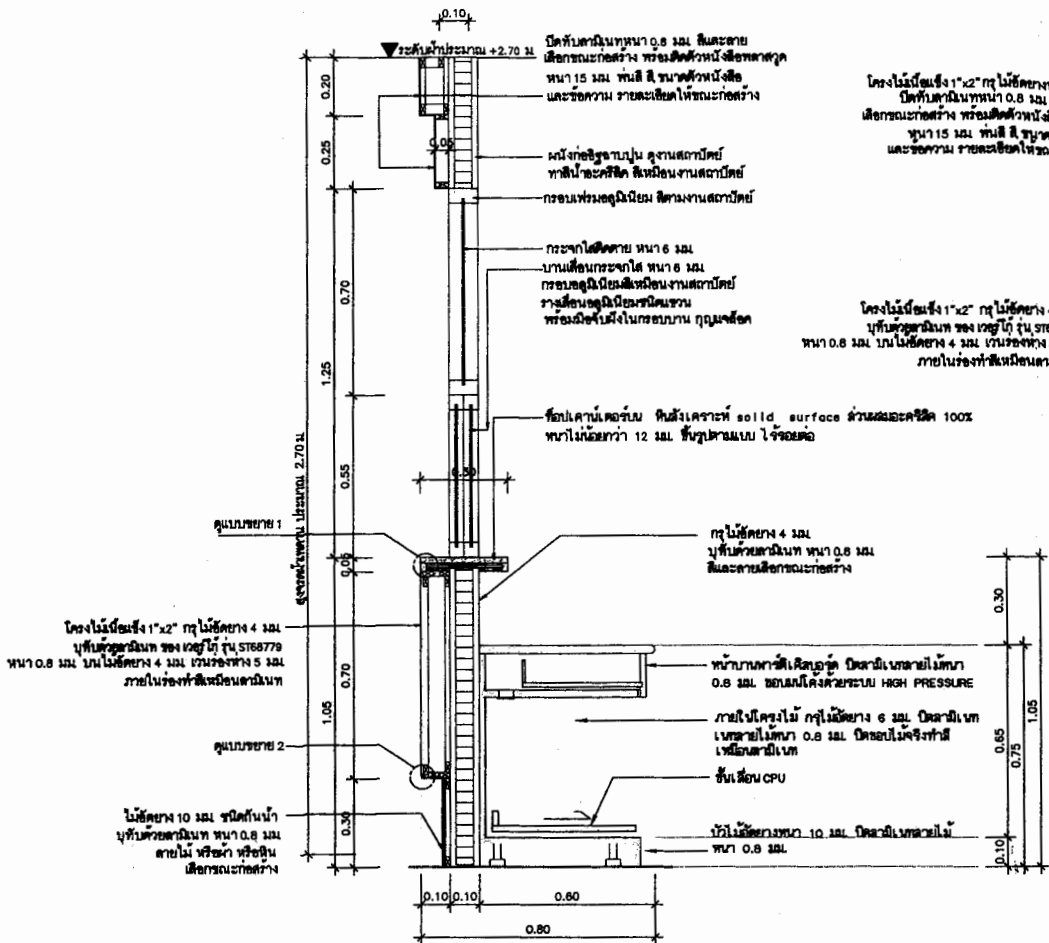

รูปตัด B1.7
มาตราส่วน 1: 12.5

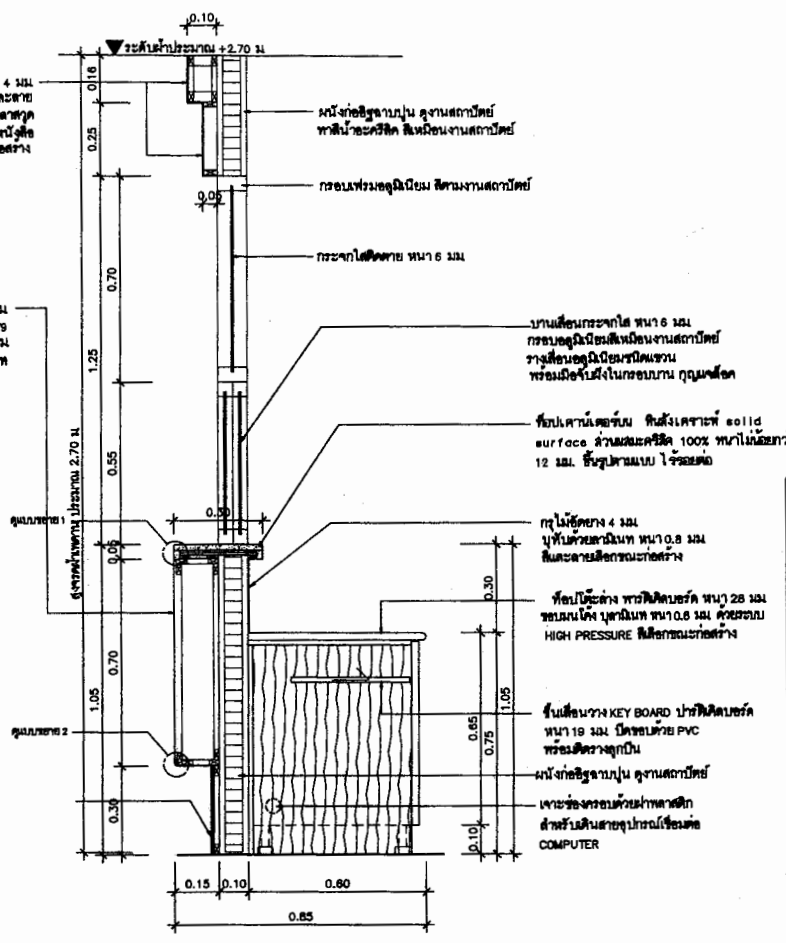

รูปตัด B1.7
มาตราส่วน 1: 12.5

กองแบบแผน
กรมส่งเสริมการค้าระหว่างประเทศ
กระทรวงพาณิชย์

มีนาคม ๒๕๖๓ / นายช่างศิลป์
นางสาวอรุณกร โยธะประพันธ์
วิศวกรไฟฟ้า
ภาคภูมิใจ เมื่อระบุดอก ภาค 44288
หัวหน้างานสนับสนุนด้านสถาปัตยกรรมและวิศวกรรม
รหัสภาพ ๘
งานช่างรูป วัฒนธรรม ส-๓๓ 3220
รองผู้อำนวยการกองแบบแผนงานสนับสนุนด้าน
สถาปัตยกรรมและวิศวกรรมสถาปัตย์ที่ ๘
พงษ์พันธ์ จิวสุวรรณ ๘๘ ๘748

เอกสารเลขที่ กส4/ท ก./๖5
แบบ
บริษัทผู้จัดทำแบบภายในสำนักงาน ชั้น 2
วิทยาลัยพณิชยการธนบุรี กรุงเทพมหานคร
แปลคนแบบ
รูปตัด ๘.๐ คู่หน้า ๘.7
แผ่นที่ ๘-๘ จำนวนรวม ๙ / ๘๖
ประกอบด้วยแบบเลขที่ วันที่

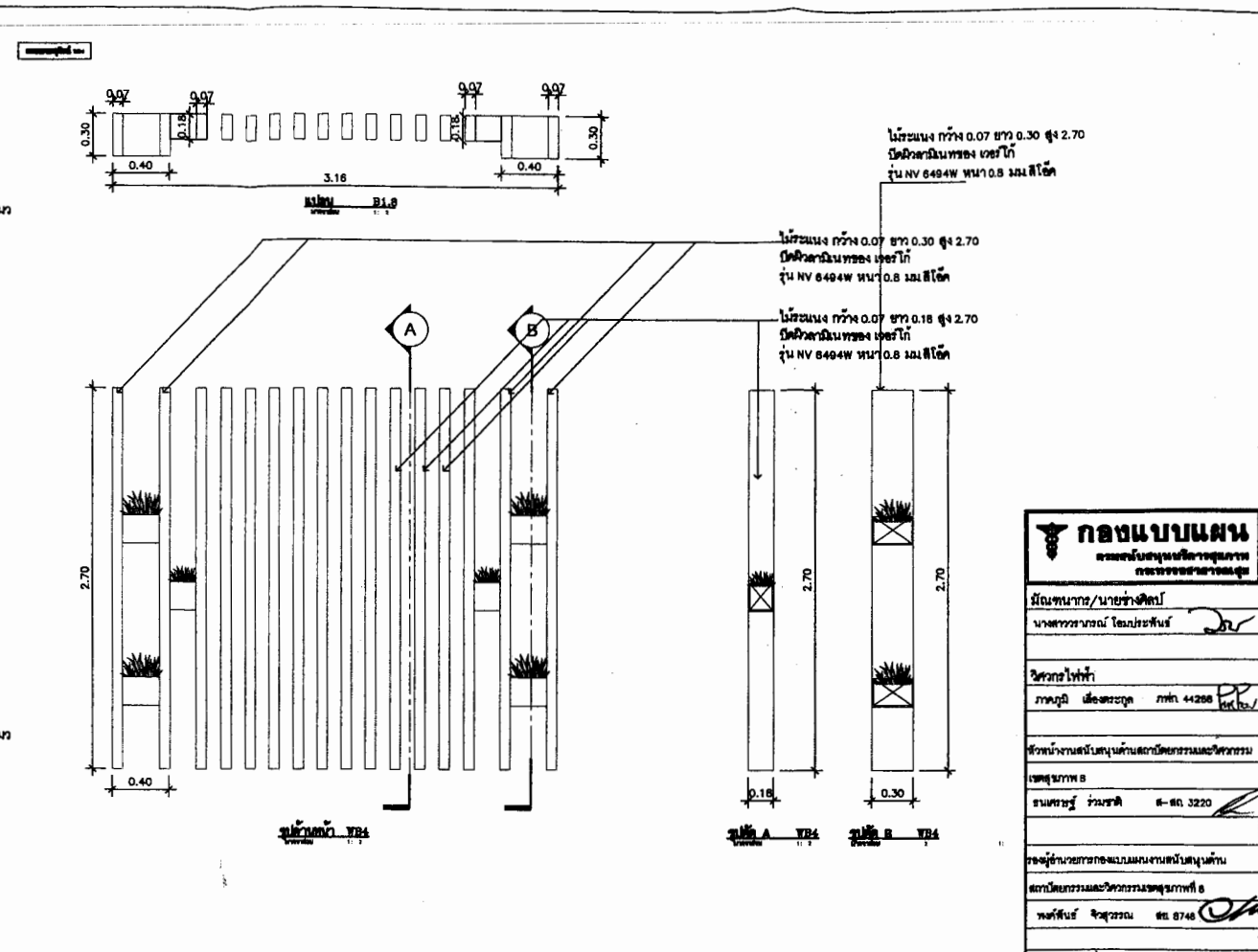
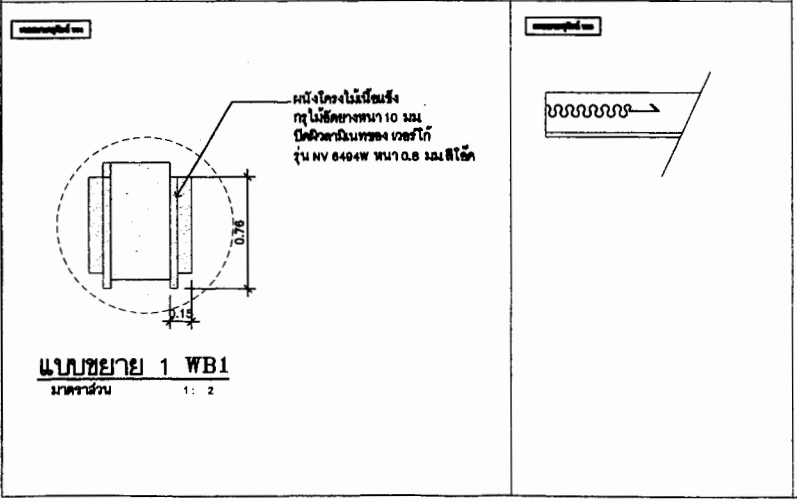
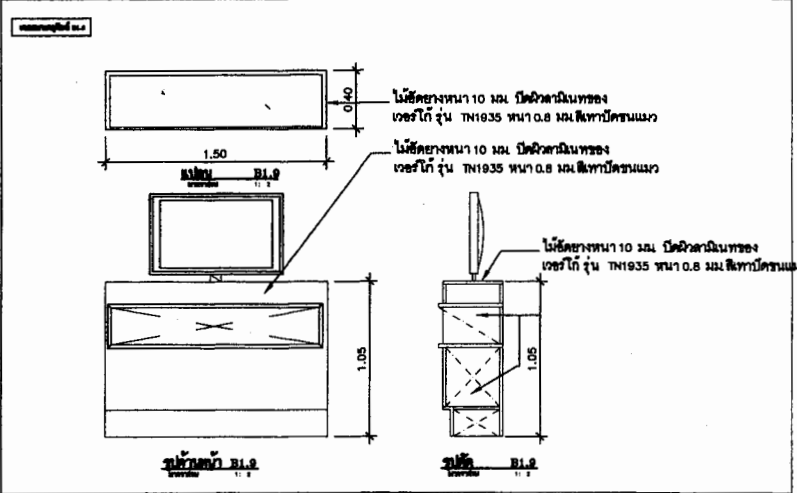
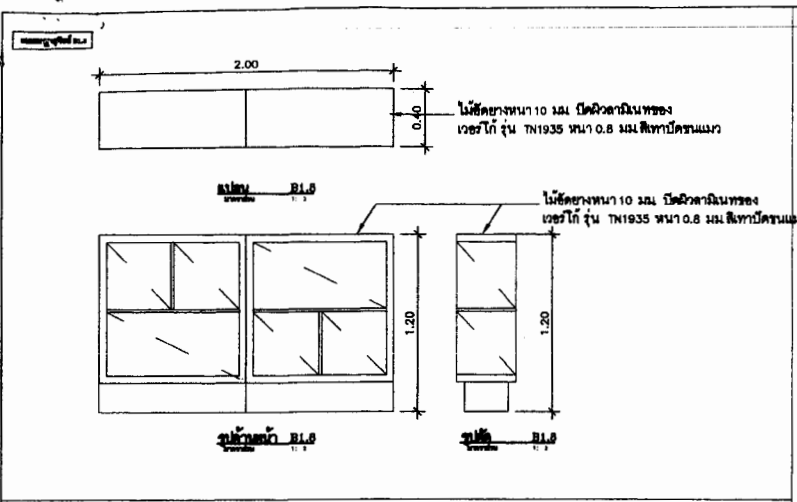

กองแบบแผน กองสถาปัตย์/กองช่างโยธา	
มีแผนภาพ/นายช่างศิลป	
นางสาววราภรณ์ โสภะพันธ์	
วิชาช่างไฟฟ้า	
ภาคภูมิ สีระตะวฤกษ์ ภาค 44298	
หัวหน้างานสถาปัตย์/หัวหน้าสถาปัตย์กรรมและวิศวกรรม	
เขตอุตสาหกรรม 8	
ถนนสุขุมวิท กรุงเทพฯ 101 101	
โทรศัพท์ 0-2642-3220	
รองผู้อำนวยการกองแบบแผนงานช่างโยธา	
สถาปัตย์กรรมและวิศวกรรมเขตอุตสาหกรรมที่ 8	
พลาซ่า ชั้น 2 กรุงเทพฯ โทร 02-642-3220	
เอกสารเลขที่ กบ4/ท 8/85	
แบบ	
ปรับปรุงตามข้อกำหนดในสำนักงานขึ้น 2 วิทยาลัยอาชีวศึกษากรุงเทพมหานคร วิทยาลัยอาชีวศึกษา	
และแบบ	
สถาปัตย์/กองช่างโยธา	
แผ่นที่ 10-22	จำนวนรวม 22/23
ประกอบแบบเลขที่	วันที่

แบบขยายคู่มือที่ 782

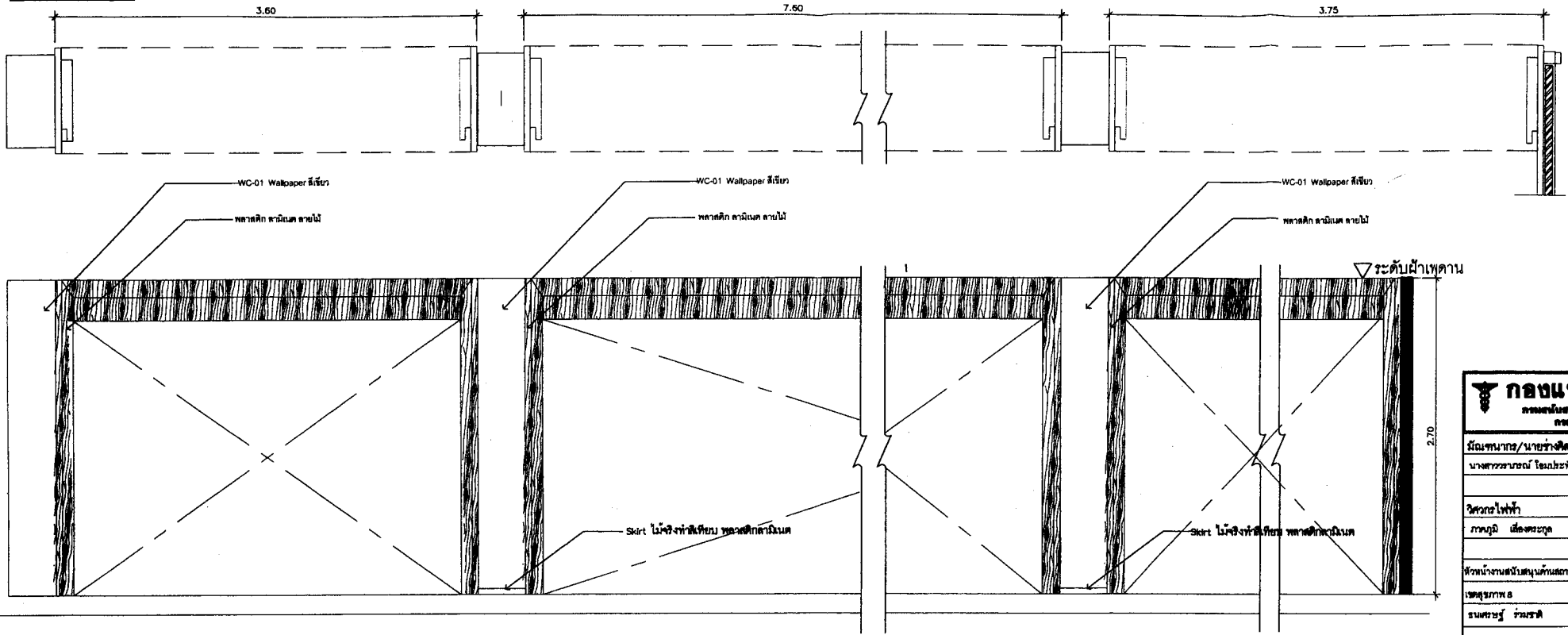

แบบขยายห้องน้ำ

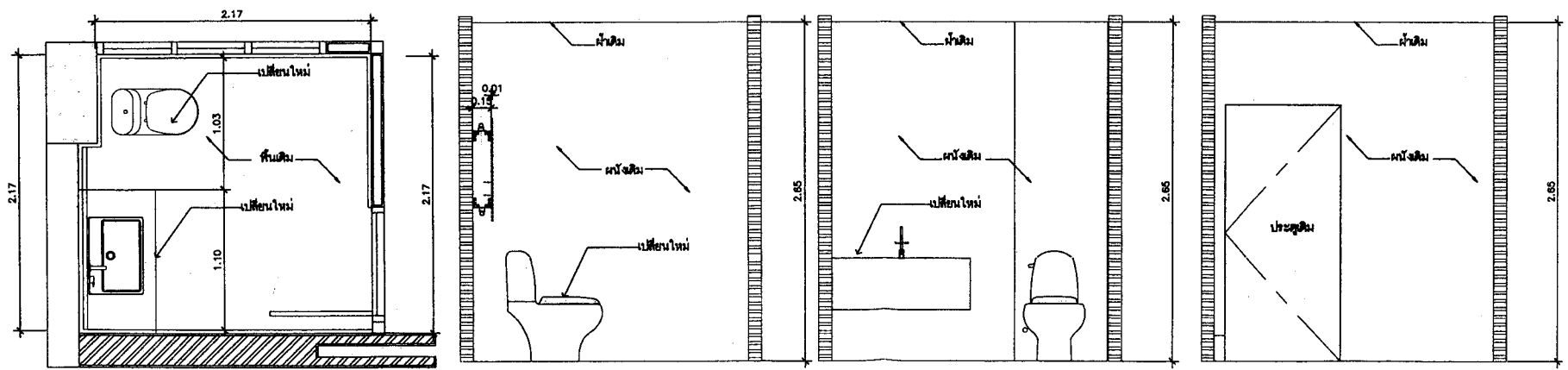

กองแบบแผน กรมส่งเสริมการค้าระหว่างประเทศ กระทรวงพาณิชย์	
มีนาคม ๒๕๖๓ / นายช่างศิลป นางสาวกรรณชณิ โยธะประพันธ์	
วิศวกรไฟฟ้า กรรณิณี เต็มดวงฤกษ์ กท ๔๔๒๘	
สำนักงานส่งเสริมสนับสนุนการค้าชายแดนและสิทธิการ เขตสุขภาพ ๘	
กรมศุลกากร / วัฒนธรรม / ๘-๘๓ ๓๒๒๐	
รองผู้อำนวยการกองแบบแผนงานสนับสนุนด้าน สถาปัตยกรรมและวิศวกรรมเขตสุขภาพที่ ๘	
พงษ์พันธ์ จิวสุวรรณ ๘๘ ๘๗๔	
เอกสารเลขที่ ๐๘๔/พ.ค./๘๕	
แบบ ปรับปรุงอาคารภายในสำนักงานชั้น 2 วิทยาลัยพยาบาลบรมราชชนนีนครสุพรรณบุรี	
แนวคิดแบบ	
แบบขยายคู่มือที่ ๗๘๒ แบบขยายห้องน้ำ	
แผ่นที่ ๐-๒๕	จำนวนรวม ๒๖/๒๕
ประกอบแบบเลขที่	วันที่